



第47回全日本高等学校書道教育研究会

20220928全国役員会・理事会

岐阜大会【東海ブロック開催】運営要項

令和4年11月16日（全国本部役員、県役員打ち合わせ会）

岐阜総合学園高校14:00～15:00

- 1 大会最終案内
- 2 会場図・配置
- 3 大会規約
- 4 大会組織図・役員名簿
- 5 業務分担
- 6 大会予算書
- 7 前日役員打ち合わせ会
- 8 授業研究・分科会研究協議打ち合わせ
- 9 総会
- 10 開会式
- 11 授業研究・研究協議A、B
- 12 分科会A～C
- 13 全体会
- 14 閉会式
- 15 情報交換会

(資料)

受付等準備要領（胸章一覧）
湯茶・接待・弁当係（昼食弁当数等）
会場割および収容人数
会場毎の使用時間
役割分担・動静表
併設展搬入・展示

都道府県別大会参加者数

会 期 令和4年11月17日（木）・18日（金）

※11月16日（水）前日準備

主 会 場 岐阜県立岐阜総合学園高等学校

令和4年7月5日

書写・書道教育関係者 様

全日本高等学校書道教育研究会

会 長 荒 井 利 之

(川崎市立川崎総合科学高等学校長)

第47回全日本高等学校書道教育研究会岐阜大会

大会長 高 橋 俊 和

(岐阜県立恵那南高等学校長)

第47回全日本高等学校書道教育研究会 岐阜大会【東海ブロック開催】

大会テーマ

『書の伝統と未来を考える』

～新しい発見・豊かな発想が生まれる書教育～

新型コロナウイルス感染症が猛威を振るい、年次や校種を問わず、俄にオンライン授業への注目度が加速し、ICTを活用した学校教育の充実が急務となりました。既にICTを活用した書道の授業は、多くの書道教員によって実践されていますが、ハード面ソフト面共に研究の余地が多々あるようです。こうした実践が進められるなかで、ICTを活用することで主体的・対話的で深い学びにつなげやすいケースもあれば、書の授業にはアナログの方が適切である部分も見えてきたのではないのでしょうか。

書の未来を見据えたときに、最先端の科学を肯定しながら、歴史のなかで育まれた文化遺産をどう伝えていくべきか。新学習指導要領が高校で実施される年に開催される岐阜大会において、書の可能性を模索し、書の未来を更に開拓できれば、大会の大きな役割が果たせるのではないのでしょうか。

また、この岐阜大会から「ブロック開催」へ移行されます。主催県を中心にブロック全体で協力し、大会を成功に導く新しい運営方法です。専任教諭が10人に満たない岐阜県で、この大会開催の打診があった折には、大きな不安がありました。しかし、東海ブロックの静岡県、愛知県、三重県の先生方から力強いお言葉をいただき、協力体制も構築しつつあります。近県で協力体制を整えた岐阜の地において、全国の書道教員で忌憚のない意見を交わし、新学習指導要領が示すとおり、「周りの人たち」と共に、「新しい発見や豊かな発想」が生まれる大会となれば幸いです。皆様のご参加を心よりお待ちしております。

第47回全日本高等学校書道教育研究会 岐阜大会【東海ブロック開催】大会要項

大会テーマ 『書の伝統と未来を考える』 ～新しい発見・豊かな発想が生まれる書教育～

※今後感染症拡大等による移動制限措置が講じられた場合等は、大会計画を変更することがあります。

- 主催 全日本高等学校書道教育研究会
全日本高等学校書道教育研究会岐阜大会実行委員会
- 後援 文化庁 文部科学省
岐阜県 岐阜県教育委員会
岐阜市 岐阜市教育委員会
全国高等学校長協会 岐阜県高等学校長協会
全日本書写書道教育研究会
社団法人全国高等学校文化連盟 岐阜県高等学校文化連盟
日本教育公務員弘済会岐阜支部 岐阜観光コンベンション協会
(申請予定含む)
- 会期 令和4年11月17日(木)・18日(金)
- 会場 《会場》岐阜県立岐阜総合学園高等学校
〒500-8289 岐阜市須賀2丁目7番25号
TEL 058-271-5548
- 《併設展》『第48回岐阜県高等学校書道展入賞作品展』
(岐阜総合学園高校内特設会場にて協賛展示)
- 教育懇談会 《会場》ホテルグランヴェール岐山
11月17日(木) 18:30～20:30
〒500-8875 岐阜市柳ヶ瀬通6丁目14番地
TEL 058-263-7111

大会日程

◇第1日目 11月17日(木)

| | | | | | | |
|-------|-----------------|-----------------|-----------------|-----------------|-----------------|-----------------|
| 9:30~ | 10:00~ 11:00 | 11:10~ 12:00 | 12:00~ 13:20 | 13:30~ 14:30 | 15:20~ 16:40 | 18:30~ 20:30 |
| 受付 | 総会 | 開会式 | 昼食 | 授業研究 | 研究協議 | 教育懇談会 |

◇第2日目 11月18日(金)

| | | | | | |
|-------|---------------------|-----------------|-----------------|-----------------|--------|
| 8:30~ | 9:00~ 11:00 | 11:10~ 12:00 | 12:00~ 13:00 | 13:10~ 14:10 | 14:10~ |
| 受付 | 分科会 研究発表 研究協議 | 全体会 閉会式 | 昼食 | 情報交換会 | 企画展等鑑賞 |

授業研究・研究協議

11月17日(木) 13:30~14:30

| | |
|--|--|
| A 漢字の書「書道Ⅰ」 『書と生活デザインの親和性を高める主体的活動の実践』 岐阜県立岐阜城北高等学校教諭 駒瀬 公哉 | |
| B 仮名の書「書道Ⅰ」 『仮名の書において思考力・判断力・表現力等の育成を図る授業実践』 岐阜県立岐阜農林高等学校教諭 松原 直也 | |
| *今後、研究の方向性によっては、タイトルの一部が変更されることがあります。 | |

分科会(研究発表)・研究協議

11月18日(金) 9:00~11:00

| | |
|--|--|
| A 研究テーマ 「ICT教育機器の活用から考える書教育の不易流行」 ① 『作品創作におけるMetaMoJi クラスルームの活用方法について』 岐阜県立瑞浪高等学校教諭 紀平 友起子 | |
| ② 漢字の書「書道Ⅰ」 『培った指導法にICTを有効活用する汎用性が可能なICT活用授業の実践報告』 光英VERITAS 高等学校教諭 小室 信男 | |
| B 研究テーマ 「生徒の主体的対話的な活動を支える基礎基本の考察」 ① 『芸術・書道Ⅰ ミニマムスタンダード -静岡県が推奨する標準的な学習内容-』 静岡県立浜名高等学校教諭 内山 隆宏 静岡県立浜松東高等学校教諭 朝井出 桃子 | |
| ② 漢字の書「書道Ⅰ」 『篆刻において姓名印を作成する際、生徒の主体的対話的な活動を通し、 運刀時に無理のない印稿づくりを考える』 三重県立尾鷲高等学校教諭 岸本 一哉 | |
| C 研究テーマ 「意図に基づいた表現を目指して思いを深めるための工夫」 ① 漢字仮名交じりの書「書道Ⅰ」 『書に関する見方・考え方を働かせるための効果的な学習指導方法の研究 -自らの学びを調整する過程における音読・劇化の効果-』 愛知県立一色高等学校教諭 三浦 拓眞 | |
| ② 漢字の書「書道Ⅰ」、学校設定科目「書創作」 『美術や国語教科との横断的指導による作品制作』 岐阜県立岐阜総合学園高校教諭 中島 千寿 | |
| *今後、研究の方向性によっては、タイトルの一部が変更されることがあります。 | |

大会講師 文部科学省初等中等教育局教育課程課教科調査官
豊口和士先生

情報交換会 11月18日(金) 13:10~14:10

大会参加費 6,500円

教育懇談会 11月17日(木) 18:30~20:30

ホテルグランヴェール岐山

〒500-8875 岐阜市柳ヶ瀬通6丁目14番地

TEL 058-263-7111

会費 7,500円

併設展 『岐阜県高等学校総合文化祭書道展入賞作品展』他
(主会場内にて展示)

参加申込み 「参加申し込み要領」により、インターネットで
お申し込みください

【問い合わせ先】

第47回全日本高等学校書道教育研究会岐阜大会【東海ブロック開催】

〔運営委員長〕 岐阜県立岐阜総合学園高等学校 ^{なかしま} ^{ちず}
中島 千寿

〒500-8289 岐阜市須賀2-7-25

TEL 058-271-5548 FAX 058-274-2350

E-mail p26043@gifu-net.ed.jp

〔事務局長〕 岐阜県立岐阜高等学校 ^{ちくま}
筑間 敏博

〒500-8889 岐阜市大縄場3-1

TEL 058-251-1234 FAX 058-251-8151

E-mail p38034@gifu-net.ed.jp

全日本高等学校書道教育研究会

〔事務局〕 千葉県立木更津東高等学校 山口 英徳

〒292-0056 千葉県木更津市木更津2-2-45

TEL 0438-23-0538 FAX 0438-22-0561

E-mail h.ymgch53@chiba-c.ed.jp

【参考】岐阜県への来県交通手段

主要駅 ～ 岐阜駅・名鉄岐阜駅 の所要時間（目安時間を記載しています）

- ◆中部国際空港駅 ～ 名鉄岐阜駅 所要時間：約65分（名古屋鉄道）
- ◆名古屋駅 ～ 岐阜駅 所要時間：約25分（JR東海道本線）
- ◆新幹線岐阜羽島駅 ～ 名鉄岐阜駅 所要時間：約30分（名古屋鉄道）
- ◆米原駅 ～ 岐阜駅 所要時間：約50分（JR東海道本線）

【参考】大会会場（岐阜総合学園高校）への主な公共交通手段

【JR岐阜駅より 岐阜バス 乗車】

JR岐阜駅北口バスターミナル「6番のりば」

乗車 「W65 おぶさ墨俣線」または「W67 岐阜聖徳学園大線」

下車 「北鶉」

所要時間 バス約18分、徒歩5分

乗車運賃 320円

【名鉄岐阜駅より 岐阜バス 乗車】

名鉄岐阜駅前（神田町通り）「1番のりば」

乗車 「W65 おぶさ墨俣線」または「W67 岐阜聖徳学園大線」

下車 「北鶉」

所要時間 バス約20分、徒歩5分

乗車運賃 320円

※岐阜総合学園高校への最寄り駅を検索すると、東海道本線「西岐阜駅」が表示されることがございます。こちらからは、コミュニティバス「西ぎふ・くるくるバス」が通っておりますが、1日7便のみです。こちらをご利用の際は、「須賀3丁目」で下車、徒歩5分です。

※岐阜総合学園高校への公共交通手段を検索すると、「JR岐阜駅5番のりば 加納島線 県庁下車」が表示されることがございますが、岐阜県庁から会場校まで徒歩15分かかりますので、上記交通手段のご利用をお勧めします。

※岐阜バスをご利用の際に使用できるICカードは、岐阜バス専用ICカード「ayuka」のみです。他社の交通系ICカードとの互換性はありませんので、ご乗車をされる場合は事前に小銭をご準備いただくか、乗車後にバス内で両替をお願いします。

【参考】学校へのアクセス

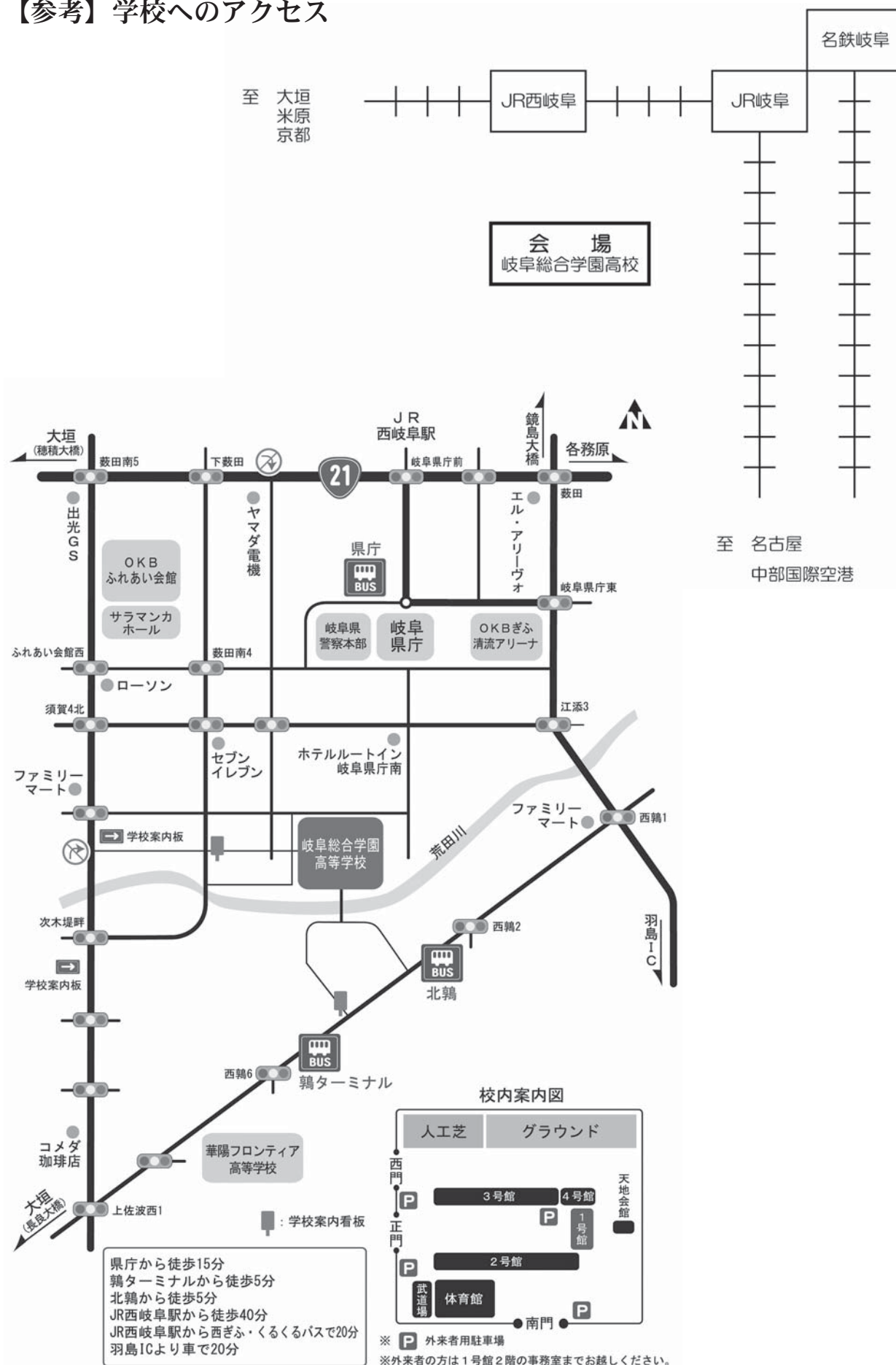

**第47回全日本高等学校書道教育研究会
岐阜大会【東海ブロック開催】参加申し込み要領
大会参加・昼食弁当・教育懇談会・宿泊のご案内**

拝啓、皆様方におかれましては、ますますご清祥のこととお喜び申し上げます。

平素から、格別のお引き立てを賜り、厚くお礼申し上げます。

さて、このたび「第47回全日本高等学校書道教育研究会岐阜大会【東海ブロック開催】」に参加される皆様方のご便宜を図るため、大会参加申込・昼食弁当・教育懇談会・宿泊につきまして、近畿日本ツーリスト(株)岐阜支店にてお取り扱いをさせていただくことになりました。下記ご参照のうえ、お申込み賜りますようお願い申し上げます。 敬具

近畿日本ツーリスト株式会社

岐阜支店 支店長 北村 達哉

(1) 大会参加申込のご案内

大会参加費（お一人様）：6,500円

(2) 昼食弁当のご案内

| 設定日 | 代金（1個あたり・税込） | お引き渡し場所 |
|-----------|--------------|-------------|
| 11月17日（木） | 1,080円（お茶付き） | 5階「ゼミナール室前」 |
| 11月18日（金） | 1,080円（お茶付き） | 5階「ゼミナール室前」 |

※会場近隣に飲食店は殆どありません。

※昼食時間が1時間と短い為、お申込みをお勧めいたします。当日の注文は承っております。

(3) 教育懇談会のご案内

会費：7,500円（税込）

※懇談会当日の申し込みはお断りいたします。

※新型コロナウイルス感染拡大状況等により、中止とさせていただく場合がございます。

●10月12日（水）まで延長いたしました

(4) 申込方法 申込締切日 令和4年 9月30日（金）迄

- ① 全高書研ホームページに掲載する大会専用申込サイトからお申込みください。
- ② お申込み後に送信するメール内に、マイページのURLを記載しておりますので、そちらから確認書をダウンロードし、申込内容をご確認ください。

(5) 支払方法 支払期限日 令和4年 10月31日（月）迄

- ① 申込締切日以降に請求書を郵送いたします。支払期限日までにお振込みをお願いいたします。振込手数料はお客様にてご負担ください。
- ② ご入金確認後11月上旬に、大会参加証（名札）、弁当引換券、領収証を送付します。

(6) 変更・取消（取消料のご案内）

申込受付期間中の予約の変更・取消は、大会専用申込サイトのマイページからご自身にて変更・取消の操作をお願いします。

申込締切日の9月30日（金）以降の変更・取消は、ご自身で変更・取消操作はせず、マイページの【お問い合わせ】から変更・取消の内容をお送りください。

取消料：

- ① 大会参加費のご入金後の返金はございません。
- ② 昼食弁当・教育懇談会の取消料

| 取消日 | 6日前まで | 5～4日前 以降 | 3～2日前 以降 | 前日 | 当日（11:00まで） （無連絡は100%） |
|-------|-------|-------------|-------------|------|---------------------------|
| お弁当 | 無料 | | 100% | | |
| 教育懇談会 | 80% | | | 100% | |

※上記取消日は、弊社受付時間内を基準と致します。受付時間外の変更・取消は翌営業日扱いとなります。

(7) お問い合わせ先

近畿日本ツーリスト株式会社 岐阜支店

『第47回全日本高等学校書道教育研究会 岐阜大会』係 担当：原田・市野・嶋
〒500-8833 岐阜県岐阜市神田町6-11-1 協和第2ビル2階

TEL：058-266-7386/FAX：058-264-2070/E-MAIL：gifu@or.knt.co.jp

※申込済の方は、マイページの【お問い合わせ】からメッセージをお送りください。

受付時間：平日9:30～17:30 土日祝は休業

(8) 宿泊のご案内

取扱日：令和4年11月16日（水）・11月17日（木）・11月18日（金）

予約方法：大会HPに案内する近畿日本ツーリスト株式会社の宿泊予約サイトにて、岐阜エリアのホテルの各種宿泊プランをご案内しております。部屋タイプ、食事条件、取消条件などをご確認いただき、最適なプランをお選びください。

支払方法：請求書、領収証が必要な方は、予約の際に、現地払いプランをお選びください。当日ホテルにて請求書と領収証が必要な旨をお申し出いただき、お受け取りください。

書類送付：近畿日本ツーリスト（株）岐阜支店から、宿泊予約確認書、請求書、領収証など宿泊に関する書類の送付はございません。予約内容は、予約後にサイトから自動送信されるメールをご確認ください。

■ 1階平面図

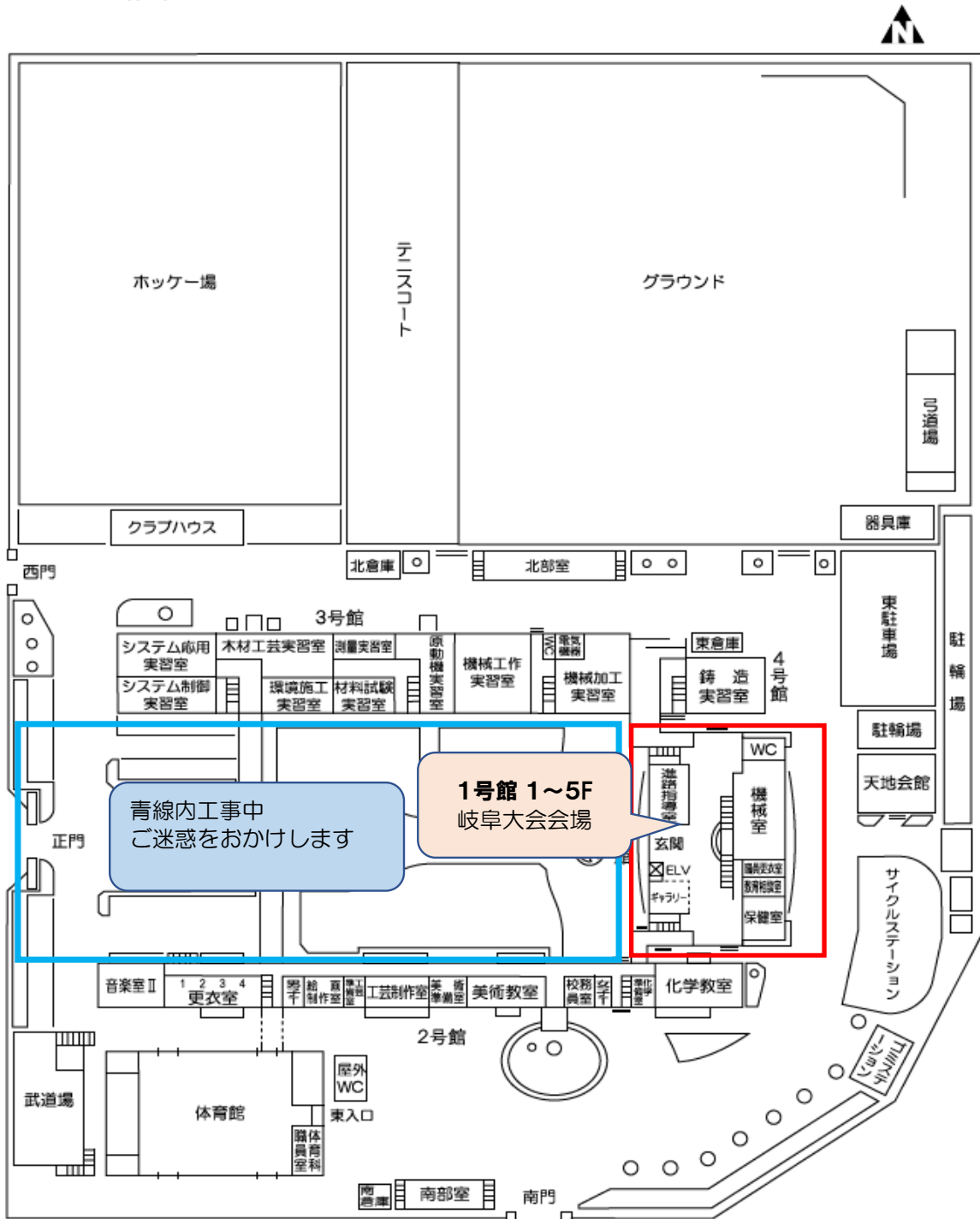

会場図Ⅱ

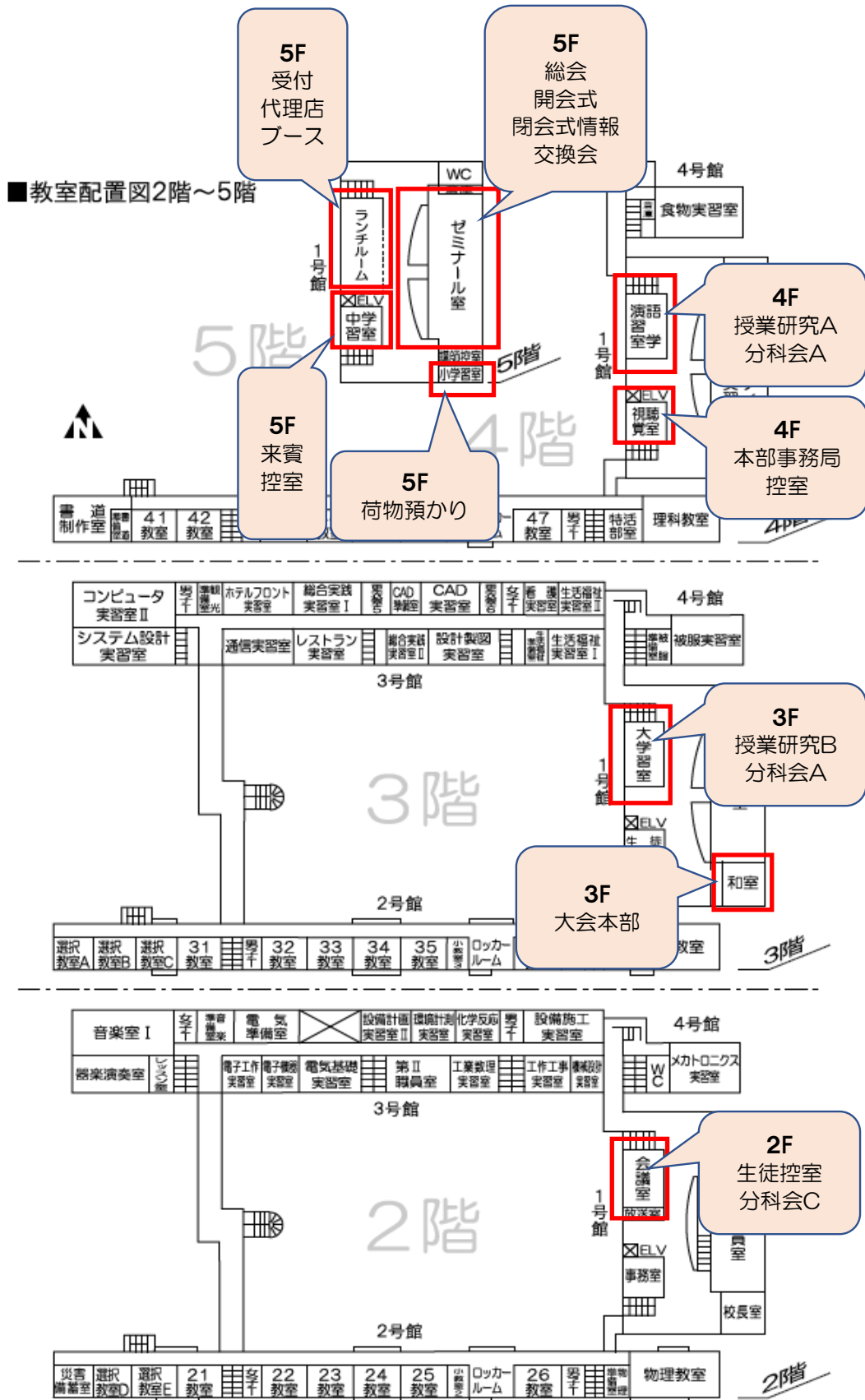

第47回全日本高等学校等学校書道教育研究会岐阜大会 規約

第一章 総則

- 第一条 本大会を第47回全日本高等学校書道教育研究会岐阜大会（略称「全高書研岐阜大会」）と称する。
- 第二条 本大会の事務局を大会長の定めるところに置く。
岐阜県岐阜市須賀2-7-25 岐阜県立岐阜総合学園高等学校
- 第三条 本大会は全国の高等学校書道教育の振興を図ることを目的とする。

第二章 組織・役員

- 第四条 本大会の実施にあたる組織は、岐阜県高等学校教育研究会芸術部会書道部会（略称「岐阜県高教研書道部会」）および静岡県、愛知県、三重県各県の高等学校書道教育研究会会員により構成され、全高書研岐阜大会実行委員会とする。
- 第五条 本大会のために次の役員を置く。
- | | | |
|----------|------|------------------------------|
| 一、大会長 | 一名 | 大会を代表する。 |
| 二、副大会長 | 若干名 | 大会長を補佐し、会長に事故あるときは代行する。 |
| 三、運営委員長 | 一名 | 大会の会務を統括する。 |
| 四、運営副委員長 | 一名 | 運営委員長を補佐し、運営委員長に事故あるときは代行する。 |
| 五、事務局長 | 一名 | 大会の事務処理を統括する。 |
| 六、事務局次長 | 二名 | 事務局長を補佐し、事務局長に事故あるときは代行する。 |
| 七、各部長 | 各一名 | 大会の各専門部を統括する。 |
| 八、各副部長 | 各若干名 | 各部長を補佐し、それぞれに事故あるときは代行する。 |
- 第六条 役員任期は本大会の開催される令和4年度末までとする。補充役員任期は前任者の残存期間とする。

第三章 会議・機関

- 第七条 本大会のための会議は次の通りとする。
- | | |
|------------|-------|
| 一、全高書研岐阜大会 | 実行委員会 |
| 二、全高書研岐阜大会 | 運営委員会 |
| 三、全高書研岐阜大会 | 準備委員会 |
| 四、全高書研岐阜大会 | 各部会 |
- 第八条 運営委員会は大会長、副大会長、運営委員長、副運営委員長、事務局長、事務局次長、各部長および各副部長をもって構成し、大会長がこれを招集する。
- | |
|------------------------------------|
| 一、議事は運営委員会で決議する。 |
| 二、実行委員会は、全実行委員をもって構成し、大会長がこれを招集する。 |
- 第九条 運営委員会は事業の議決機関として、次のことを行う。
- | |
|---------------------|
| 一、各部から提出された企画、立案の評価 |
| 二、その他重要事項の審議 |
- 第十条 準備委員会は、次の各部との調整並びに執行機関とし、運営委員長がこれを招集する。会務遂行のために次の専門部を置く。
- | |
|-------|
| 一、研究部 |
| 二、編集部 |
| 三、事業部 |
| 四、会計部 |

第四章 会計

- 第十一条 本大会の経費は次のものをもって充てる。
- | |
|---------------|
| 一、大会参加者からの参加費 |
| 二、全高書研本部の負担金 |
| 三、協賛金 |
| 四、その他補助金等 |

付則

本会の設立年月日は令和3年10月1日とする。
本規約は令和3年12月から施行する。

1 大会組織図

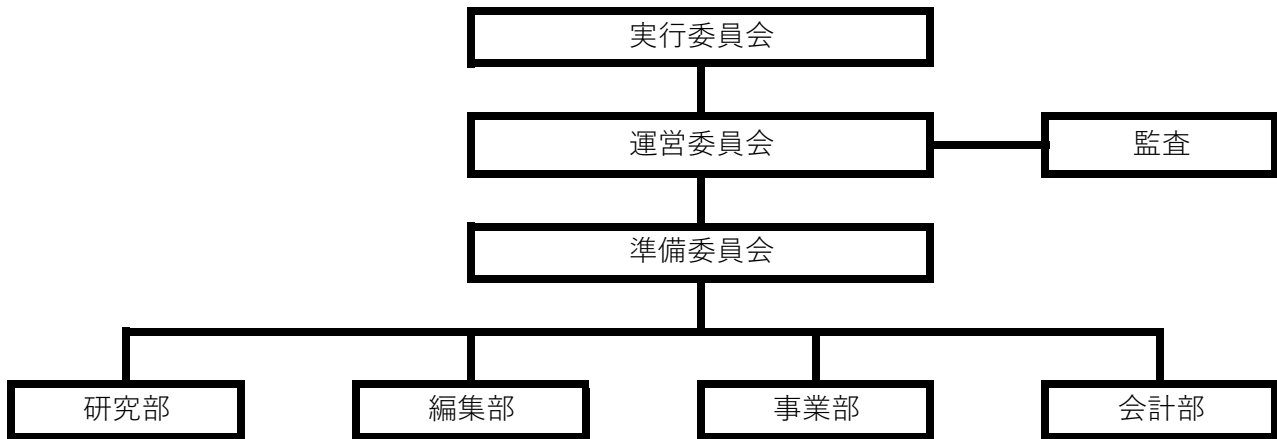

2 各委員会の構成

別紙「第47回全日本高等学校等学校書道教育研究会岐阜大会規約」のとおり

3 運営委員会の構成

| | 氏名 | 職名 | 勤務校 |
|--------|--------|------|----------------|
| 大会長 | 高橋 俊和 | 校長 | 岐阜県立恵那南高等学校 |
| 副大会長 | 小川 伸吾 | 校長 | 静岡県立沼津西高等学校 |
| 副大会長 | 渡邊 修 | 校長 | 愛知県立松蔭高等学校 |
| 副大会長 | 森 典英 | 校長 | 三重県立伊勢高等学校 |
| 副大会長 | 大橋 隆 | 副教頭 | 大垣日本大学高等学校 |
| 運営委員長 | 中島 千寿 | 教諭 | 岐阜県立岐阜総合学園高等学校 |
| 副運営委員長 | 竹嶋 秀聡 | 教諭 | 三重県立亀山高等学校 |
| 事務局長 | 筑間 敏博 | 教諭 | 岐阜県立岐阜高等学校 |
| 事務局次長 | 小林 雄太 | 教諭 | 中京高等学校 |
| 研究部長 | 松原 直也 | 教諭 | 岐阜県立岐阜農林高等学校 |
| 〃 副部長 | 川瀬 英幹 | 教諭 | 愛知教育大学附属高等学校 |
| 〃 副部長 | 納所 佳子 | 教諭 | 三重県立津高等学校 |
| 編集部長 | 紀平 友起子 | 教諭 | 岐阜県立瑞浪高等学校 |
| 〃 副部長 | 片桐 亜季 | 常勤講師 | 岐阜県立岐阜商業高等学校 |
| 事業部長 | 駒瀬 公哉 | 教諭 | 岐阜県立岐阜城北高等学校 |
| 〃 副部長 | 太田 仁 | 教諭 | 静岡県立浜北西高等学校 |
| 〃 副部長 | 内田 貴士 | 教諭 | 愛知県立春日井西高等学校 |
| 会計部長 | 松尾 一実 | 教諭 | 岐阜県立各務原西高等学校 |
| 〃 副部長 | 河尻 麻紀子 | 常勤講師 | 岐阜県立岐阜各務野高等学校 |

4 監査

| | | | |
|----|-------|-----|--------------|
| 監査 | 高井 正明 | 事務長 | 岐阜県立各務原西高等学校 |
| 〃 | 河口 知子 | 教諭 | 愛知県立松蔭高等学校 |
| 〃 | 内山 隆宏 | 教諭 | 静岡県立浜名高等学校 |

大会運営組織 役割分担

各部の主な担当業務

- ① 総務（大会長・副大会長・運営委員長・運営副委員長）
 - ・大会運営全般の統括
 - ・東海ブロック内各県との連絡調整
 - ・各種公文書の作成
 - ・関係機関への後援依頼、補助金申請
 - ・他府県との連絡折衝
 - ・報道機関への対応、広報活動
 - ・祝電の依頼
 - ・各会場との折衝、準備
 - ・各種補助金、協賛金の折衝
- ② 事務局
 - ・全高書研本部との連絡調整
 - ・各種会議の設営
 - ・大会案内の作成
 - ・大会要項類の作成
 - ・周旋業者の選定
 - ・周旋業者との連絡調整
 - ・大会案内の作成、発送
 - ・記録業務（写真、映像管理）
 - ・その他事務的庶務
- ③ 研究部
 - ・授業研究、分科会の企画運営
 - ・発表者の選定、内容の審査調整
 - ・プレ発表会、中間発表会の準備運営
 - ・研究授業生徒の移動等指導、用具調達
 - ・編集部と連携した誌上発表の準備調整
 - ・他府県発表者、助言者との連絡調整
- ④ 編集部
 - ・大会収録の編集、発送にかかわる業務
 - ・印刷業者の選定、折衝
 - ・研究部と連携した誌上発表の準備調整
 - ・各位への原稿依頼（総務と分担）
 - ・広告原稿の依頼集約
 - ・報告集の作成、発送

⑤ 事業部

- ・企画展の企画運営
- ・会場展示の企画運営（研究部と連携）
- ・高文連書道部会との調整
- ・教育懇談会の企画

⑥ 会計部

- ・大会会計の統括
- ・予算の立案、執行および決算案の作成
- ・編集部と連携した広告金の集約
- ・各種補助金、協賛金の集約
- ・全体受け付け

第47回全日本高等学校書道教育研究会岐阜大会（東海ブロック）予算書

令和4年8月22日作成
(単位：円)

【収入の部】

| 費 目 | 予 算 額 | 備 考 |
|---------------------|-----------|---------------|
| 大会参加費 | 1,625,000 | 6,500円 × 250人 |
| 全高書研負担金 | 1,000,000 | 本部より |
| 東海地区協賛金 | 300,000 | |
| 弘済会助成金 | 150,000 | |
| 岐阜県コンベンション協会 助成金 | 140,000 | |
| 十六地域振興財団助成金 | 100,000 | |
| 岐阜信用金庫助成金 | 100,000 | |
| 合 計 | 3,415,000 | |

【支出の部】

| 費 目 | 予 算 額 | 備 考 |
|-----|-----------|------------------------------|
| 会場費 | 100,000 | 岐阜県立岐阜総合学園高等学校 |
| 会議費 | 550,000 | 会議会場代 会議(県内、東海ブロック、本部役員)旅費等 |
| 事務費 | 200,000 | 大会印 封筒 名刺 名札 他事務費 |
| 印刷費 | 1,200,000 | 大会案内 大会集録 大会報告集(送料含む) 印刷代等 |
| 通信費 | 200,000 | 各郵送費 各振込手数料等 |
| 交通費 | 500,000 | 大会講師旅費 生徒旅費 非常勤講師交通費に関わる諸経費等 |
| 事業費 | 400,000 | 公開授業 旅行会社業務委託 その他催し等 |
| 予備費 | 265,000 | 総括会議報告処理費 他 |
| 合 計 | 3,415,000 | |

第47回全日本高等学校書道教育研究会岐阜大会【東海ブロック開催】 細案

【大会前日】

前日役員打合せ〔進行：山口英徳事務局長〕

日時 令和4年11月16日(水) 14:00~15:00
 会場 岐阜総合学園高校 2F 会議室
 内容 大会運営の詳細確認
 準備 岐阜県スタッフは9:00より準備開始
 担当 会場責任者：中島千寿、筑間敏博

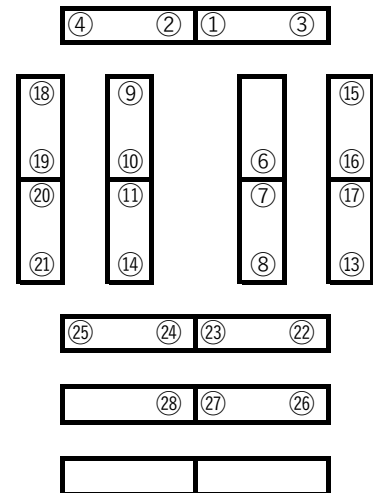

- | | | |
|--------------|--------|-----------|
| ① 全高書研会長 | 荒井利之 | |
| ② 全高書研副会長 | 森勝博 | |
| ③ 全高書研副会長 | 木村則夫 | |
| ④ 全高書研理事長 | 高橋邦夫 | |
| | | |
| ⑥ 全高書研副理事長 | 國定貢 | |
| ⑦ 全高書研副理事長 | 栗山仁司 | |
| ⑧ 全高書研研究部長 | 佐藤敦子 | |
| ⑨ 全高書研調査部長 | 吉木佳尋 | |
| ⑩ 全高書研出版部長 | 岸本一哉 | |
| ⑪ 全高書研事業部長 | 永友大蔵 | |
| ⑫ 全高書研庶務部長 | ※ 高橋邦夫 | |
| ⑬ 全高書研事務局長 | 山口英徳 | |
| ⑭ 全高書研事務局次長 | | |
| ⑮ 全高書研書記 | 平井宏美 | |
| ⑯ 全高書研会計 | 篠原真美子 | |
| ⑰ 全高書研会計 | 川淵佐知子 | |
| ⑱ 岐阜大会大会長 | 高橋俊和 | |
| ⑲ 岐阜大会副大会長 | 大橋隆 | |
| ⑳ 岐阜大会運営委員長 | 中島千寿 | |
| ㉑ 岐阜大会副運営委員長 | 竹嶋秀聡 | |
| ㉒ 岐阜大会事務局長 | 筑間敏博 | 全高書研 渉外部長 |
| ㉓ 岐阜大会研究部長 | 松原直也 | |
| ㉔ 岐阜大会編集部長 | 紀平友起子 | |
| ㉕ 岐阜大会事業部長 | 駒瀬公哉 | |
| ㉖ 岐阜大会会計部長 | 松尾一実 | |
| ㉗ 茨城大会役員 | 榎戸基 | 茨城大会運営委員長 |
| ㉘ 茨城大会役員 | 田島香奈子 | 茨城大会事務局長 |

準備

参加者机上札 岐阜各務野高校から借用（担当 河尻） ※ご来賓のみ敬称付す
 資料（40部 受付担当者で準備）（担当 紀平、確認 中島）
 本部書類は岐阜総合学園に事前着（担当 中島）
 ペットボトルお茶準備（村瀬）
 調査官の資料、本部資料の準備（本部山口、中島）

【次第】 運営委員会で再度ご検討をお願いいたします

- 1 全日本高等学校書道教育研究会 会長挨拶
- 2 岐阜大会 大会長挨拶
- 3 自己紹介
- 4 大会運営進行手順確認（運営要項の読み合わせ・最終確認）
- 5 全日本高等学校書道教育研究会 副会長挨拶

【大会第一日目】

授業研究・分科会研究協議打ち合わせ（進行 松原）（全体対応 中島・筑間）

日時 令和4年11月17日（木）10:00～11:00
令和4年11月18日（金）8:00～9:00
（18日の打合会は分科会のための最終打ち合わせを行います）

会場 岐阜総合学園高校 1号館 3階 大学習室
*会場のグループ座席表を作成しておく（担当 松原）

出席者 授業研究・研究協議に参加する
1. 授業者 2. コメンテーター 3. 司会者
分科会・研究協議に参加する
4. 発表者 5. コメンテーター 6. 司会者

打ち合わせ内容

（1日目） ・本県研究部長による研究テーマとこれまでの実施経緯を説明。（担当 松原）
*説明台本を作成し大橋（中島・筑間）に確認

《各発表に分かれて》

- ・授業内容（授業者）および発表内容（発表者）の確認。（担当 各責任者）
- *各授業者、発表者は、要旨を纏め大橋（中島・筑間）に確認 200/400字（松原連絡）
- ・各協議の司会者の進行と質問内容については、柱立てをして担当者で決める。
- *大枠を研究部で作成する（担当 松原）司会原稿の確認 大橋（中島・筑間）
- ・授業者、発表者とコメンテーターの話し合いにより、コメントの要点を整理する。
- ・発表内容のパソコンでの操作確認。（前日までに確実にを行う）

（2日目） ・前日の打合会の再確認と補足確認《分科会のみ》

研究協議の運営について

（事前連絡）

- ・研究協議で使用するパソコン（ウィンドウズの予定）は大会事務局で用意します。パソコンを使用して発表を行う先生はデータをお持ちください。???（松原連絡）
- ・分科会での発表内容については20分を目安にお作りください。

*全体会岐阜大会成果発表について（担当 松原）（責任者 中島）

- （議事録係）
- ・事前に司会、発表者と趣旨を検討しておく 200/400字（松原連絡）
 - ・大会成果を念頭に、内容を纏め大橋先生に確認。その後松原先生に提出
- （まとめ）
- ・大橋先生松原先生で全体会の進行を考慮し、提出されたものを10分に纏める

総会

11月17日(木) 10:00~11:00 岐阜総合学園高校 5F ゼミナール室

司会：全高書研副理事長 國定 貢 先生

記録：全高書研事務局書記 平井 宏美 先生

第47回全日本高等学校書道教育研究会岐阜大会【東海ブロック開催】総会次第

- | | | |
|--------------------|----------------------|---------------------|
| 1 開会のことば | (副会長 | 森 勝博 先生) |
| 2 会長挨拶 | (会長 | 荒井 利之 先生) |
| 3 理事長挨拶 | (理事長 | 高橋 邦夫 先生) |
| 4 先催大会開催県お礼の言葉 | (愛媛大会運営委員長 山下 尚位 先生) | (岡山大会事務局長 研山 勇人 先生) |
| 5 議長選出 | (副理事長 | 國定 貢 先生) |
| 6 総会成立の出席者数・委任状数報告 | (事務局長 | 山口 英徳 先生) |
| 7 議事 | (1) 令和3年度事業報告 | (事務局長 山口 英徳 先生) |
| | (2) 令和3年度会計報告 | (会計 篠原 真美子先生) |
| | (3) 会計監査報告 | (監事 木村 則夫 先生) |
| | (4) 令和4年度役員報告 | (副理事長 國定 貢 先生) |
| | (5) 令和4年度事業計画報告 | (事務局長 山口 英徳 先生) |
| | (6) 令和4年度予算報告 | (会計 篠原 真美子先生) |
| | (7) 大会要望書決議 | (事務局長 山口 英徳 先生) |
| | (8) その他(各専門部報告) | |
| | ・研究部(佐藤 敦子先生) | |
| | ・調査部(吉木 佳尋先生) | |
| | ・出版部(岸本 一哉先生) | |
| | ・事業部(永友 大蔵先生) | |
| | ・渉外部(副部長 村上 誠 先生) | |
| | ・庶務部(高橋 邦夫 先生) | |
| 8 次期茨城大会代表挨拶 | (大会長 | 大崎 弘美 先生) |
| 9 全国大会開催計画 | (理事長 | 高橋 邦夫 先生) |
| 10 閉会のことば | (副会長 | 木村 則夫 先生) |
| 諸連絡 | (事務局長 | 山口 英徳 先生) |
| | (岐阜大会運営委員長 中島 千寿 先生) | |

総会 会場配置図

5 F ゼミナール室

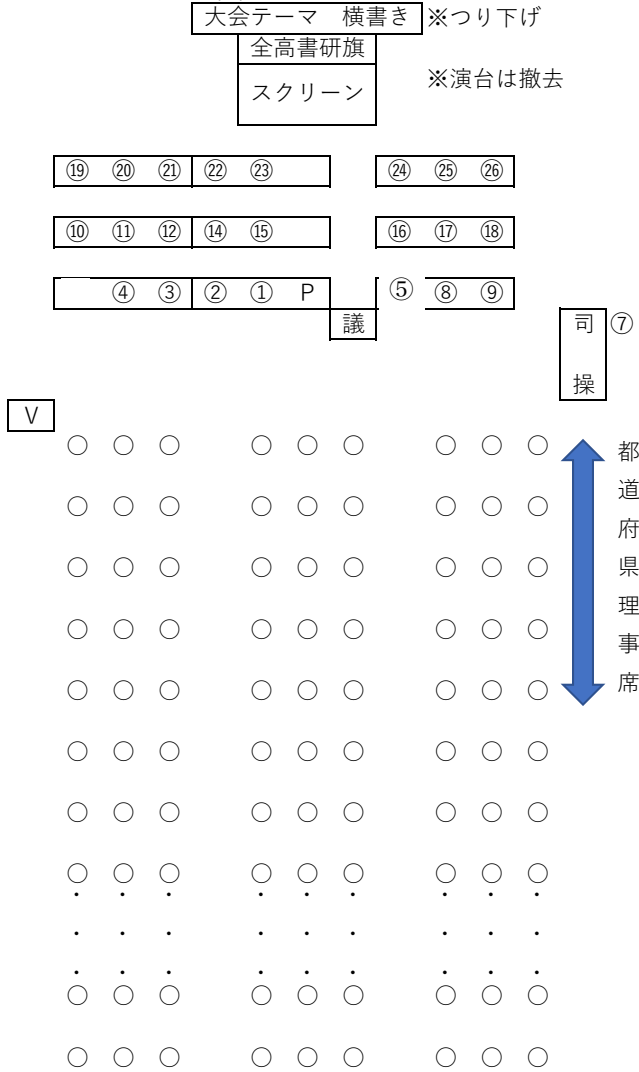

- ① 全高書研会長 荒井利之
- ② 岐阜大会大会長 高橋俊和
- ③ 全高書研副会長 森勝博
- ④ 全高書研副会長 木村則夫
- ⑤ 全高書研理事長 議 高橋邦夫
- ⑦ 全高書研副理事長 司 國定真
- ⑧ 全高書研副理事長 栗山仁司
- ⑨ 全高書研研究部長 佐藤敦子
- ⑩ 全高書研調査部長 吉木佳尋
- ⑪ 全高書研出版部長 岸本大哉
- ⑫ 全高書研事業部長 永友蔵
- ⑬ 全高書研庶務部長 高橋邦夫
- ⑭ 全高書研事務局次長 山口英徳
- ⑮ 全高書研事務局次長
- ⑯ 愛媛大会運営委員長 山下尚位
- ⑰ 岡山大会事務局長 研山勇人
- ⑱ 茨城大会大会長 大崎弘美
- ⑲ 全高書研書記 平井宏美
- ⑳ 全高書研会計 篠原真美子
- ㉑ 全高書研会計 川渕佐知子
- ㉒ 岐阜大会副大会長 小川伸吾
- ㉓ 岐阜大会副大会長 渡辺修
- ㉔ 岐阜大会副大会長 森典英
- ㉕ 岐阜大会副大会長 大橋隆
- ㉖ 岐阜大会運営委員長 中島千寿

司=司会
 議=議長席
 P=プロジェクター
 操=P C 操作
 V=ビデオカメラ
 机は役員席、司会席のみ
 5列目までは各県理事座席
 (座席背部分に後方から分かるよう県名貼付)

【会場責任者】 岐阜大会運営委員長 全高書研事務局 (中島) (山口)

【会場設営】 11月16日(水) 9:30~11:00

【準備】

事前準備 (◎小林・竹原・筑間)

- ・ステージ上大会テーマ (横断幕 作成 竹原) (担当 小林) (確認 大橋)
- ・ステージ上大会テーマパネル作成 (筑間)
- ・パワーポイントによる次第作成 (小林) パソコン操作 (小林)
- ・席順作成 (筑間)

前日準備 (◎小林・駒瀬・松原・須藤・中島・竹原・杉山・村瀬・山内・岐阜女子大学生)

- ・長机9 (役員席・パソコン席・議長席) (小林・松原・岐阜女子大学生)
- ・司会・P C 操作席1 (担当 須藤)
- ・演台 (レクチャーテーブル) 準備 (松原・中島)
- ・椅子29 (役員用27 司会2) (担当 駒瀬・岐阜女子大学生)
- ・椅子234 (横9脚×縦26脚) (担当 須藤・杉山・岐阜女子大学生)
- ・マイク2 (司会1 演台1) (担当 駒瀬・中島)
- ・ポータブルスピーカ・マイク2 (担当 駒瀬・中島)
- ・参加者発言用マイク2 (筑間:岐阜高校マイカープロ)
- ・プロジェクターは天井に設置済み (小林、中島)
- ・パソコン1 (小林、中島)
- ・総会会場機器用の延長コード 準備 (松原・小林)
- ・役員席表示 A3用紙大 (作成 竹原、掲示 駒瀬・山内)
- ・県名札 A4用紙大 (作成・掲示 村瀬・山内)

当日担当

- ・記録 動画 (前田) 画像 (小宮山)
- ・会場内マイク (杉山・安達)

開会式

11月17日(木) 11:10~12:00 岐阜総合学園高校 5F ゼミナール室

司会：全高書研副理事長 國定 貢 先生
記録：全高書研事務局書記 平井 宏美 先生

- | | | | |
|---|----------------------------|-----------|----------|
| 1 | 開式の言葉 | 岐阜大会副大会長 | 小川 伸吾 先生 |
| 2 | 挨拶 | | |
| | (1) 全日本高等学校書道教育研究会会長 | | 荒井 利之 先生 |
| | (2) 岐阜大会【東海ブロック開催】大会長 | | 高橋 俊和 先生 |
| | (3) 会場校 岐阜県立岐阜総合学園高等学校長 | | 片岡 潤子 先生 |
| 3 | 祝辞 | | |
| | (1) 文部科学省初等中等教育局教育課程課教科調査官 | | 豊口 和士 様 |
| | (2) 岐阜県教育委員会教育長 | | 堀 貴雄 様 |
| 4 | 来賓紹介 | 岐阜大会副大会長 | 渡邊 修 先生 |
| 5 | 祝電披露 岐阜大会運営委員長 | 岐阜大会運営委員長 | 中島 千寿 先生 |
| 6 | 閉式の言葉 | 岐阜大会副大会長 | 森 典英 先生 |
| | 諸連絡 | 全高書研事務局長 | 山口 英徳 先生 |
| | | 岐阜大会運営委員長 | 中島 千寿 先生 |

開会式 会場配置図

5 F ゼミナール室

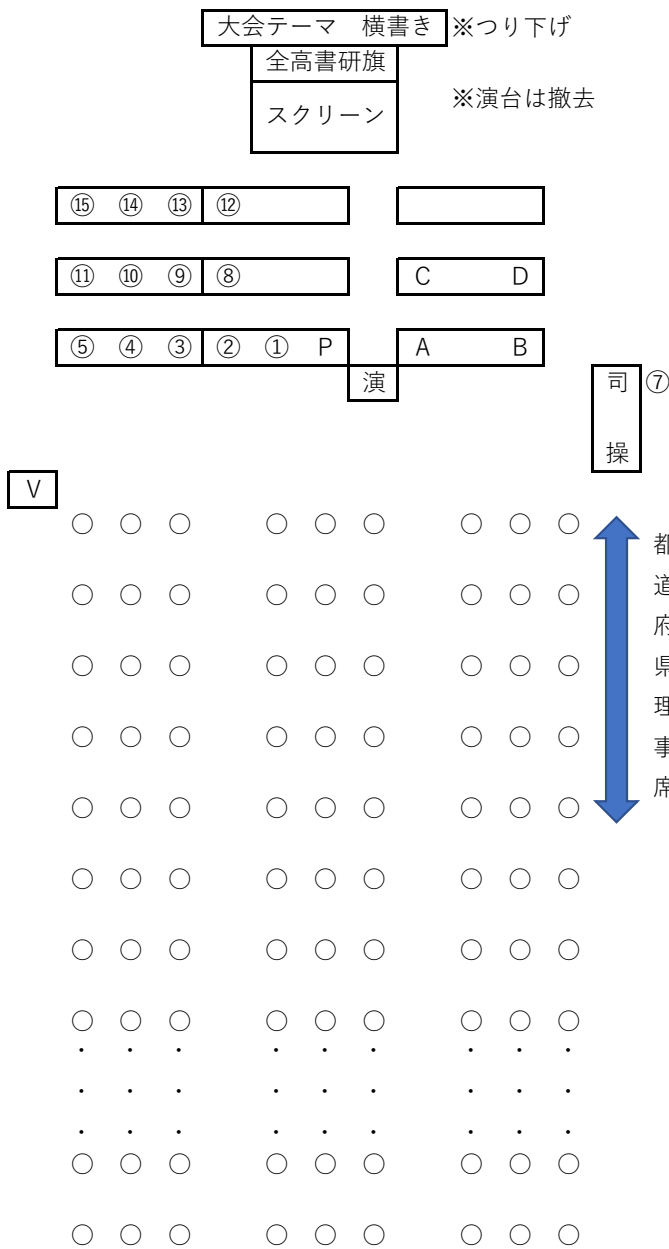

来賓席

- A 文部科学省初等中等教育局教育課程課教科調査官 豊口 和士 様
- B 岐阜県教育委員会教育長 堀 貴雄 様
- C 岐阜県教育委員会学校支援課指導主事 山岸 岳大 様
- D 会場校 岐阜県立岐阜総合学園高等学校長 片岡 潤子 様

主催者席

- | | |
|-------------|---------|
| ① 全高書研会長 | 荒 井 利 之 |
| ② 岐阜大会大会長 | 高 橋 俊 和 |
| ③ 全高書研副会長 | 森 勝 博 |
| ④ 全高書研副会長 | 木 村 則 夫 |
| ⑤ 全高書研理事長 | 高 橋 邦 夫 |
| ⑦ 全高書研副理事長 | 司 國 定 貢 |
| ⑧ 全高書研副理事長 | 栗 山 仁 司 |
| ⑨ 全高書研事務局長 | 山 口 英 徳 |
| ⑩ 全高書研書記 | 平 井 宏 美 |
| ⑪ 岐阜大会副大会長 | 小 川 伸 吾 |
| ⑫ 岐阜大会副大会長 | 渡 辺 修 |
| ⑬ 岐阜大会副大会長 | 森 典 英 |
| ⑭ 岐阜大会副大会長 | 大 橋 隆 |
| ⑮ 岐阜大会運営委員長 | 中 島 千 寿 |

司 = 司会

演 = 演台

P = プロジェクター

操 = PC操作

V = ビデオカメラ

机は役員席、司会席のみ

5列目までは各県理事座席（総会のみ）

（座席背部分に後方から分かるように県名貼付）

【会場責任者】 岐阜大会運営委員長 全高書研事務局（中島）（山口）

【会場設営】 11月17日（木）11：00～11：10（※総会終了後5分で完了）

（座席配置転換終了後に来賓会場誘導 大橋副大会長）

【準備】

事前準備（◎小林・筑間）

- ・パワーポイントによる次第作成（小林） パソコン操作（小林）
- ・来賓席表示 A3用紙大（作成 竹原、掲示 駒瀬・山内）
- ・役員席表示 A3用紙大（作成 竹原、付替 駒瀬・山内・杉山）
- ・席順作成（筑間）

当日担当

- ・記録 動画（竹原） 画像（河口）
- ・会場内マイク（吉田・堀江）

* 来賓着席後開会式

【一授業研究A・研究協議A一】

●研究テーマ：漢字の書「書道I」

『書と生活デザインの親和性を高める主体的活動の実践』

〈授業研究A〉

〈会場〉

〈授業者〉

日時 11/17 (木) 13:30~14:30

岐阜県立岐阜総合学園高等学校 4F 語学演習室

岐阜県立岐阜城北高等学校 教諭 駒瀬 公哉

漢字の書「書道I」

『書と生活デザインの親和性を高める主体的活動の実践』

生徒：17名予定〈岐阜県立岐阜城北高等学校⇄岐阜県立岐阜総合学園高等学校〉*タクシーに分乗して、移動する予定。

〈会場責任者〉

岐阜県立岐阜城北高等学校 教諭 駒瀬 公哉

〈研究協議A〉

〈司会者〉

〈コメンテーター〉

〈記録者(議事録)〉

日時 11/17 (木) 15:20~16:40

静岡県立浜北西高等学校 教諭 太田 仁

〇〇高等学校 〇〇 〇〇

愛知教育大学附属高等学校 教諭 川瀬 英幹

画像撮影(紀平)、動画撮影(岐阜女子大学:学生〇〇)

〈会場設営(授業研究)〉(11/16 (水) 15:00~17:00)

*準備終了後~18:00 リハーサル・点検

担当(川瀬、杉山、安達、情報担当の先生、駒瀬)

〈会場設営(研究協議)〉(11/17 (木) 13:30~14:00)

担当(小林、岩井、中村、情報担当の先生、尾張地区の先生)

①14:30~生徒片付け、移動

②14:40~会場設営

③14:50~会場入場

〈会場撤収〉

(11/18 (金) 13:00~昼食終了後)

●研究協議次第(案)

- 1 開会の言葉
- 2 授業者発表
- 3 研究協議
- 4 閉会の言葉

【一授業研究B・研究協議B一】

●研究テーマ：仮名の書「書道I」

『仮名の書において思考力・判断力・表現力等の育成を図る授業実践』

〈授業研究B〉 日時 11/17 (木) 13:30～14:30
〈会場〉 岐阜県立岐阜総合学園高等学校 3F 大学習室
〈授業者〉 岐阜県立岐阜農林高等学校 教諭 松原 直也
仮名の書「書道I」
『仮名の書において思考力・判断力・表現力等の育成を図る授業実践』
生徒：20名予定〈岐阜県立岐阜農林高等学校⇔岐阜県立岐阜総合学園高等学校〉*タクシーに分乗して、移動する予定。
〈会場責任者〉 岐阜県立岐阜農林高等学校 教諭 松原 直也

〈研究協議B〉 日時 11/17 (木) 15:20～16:40
〈司会者〉 愛知県立春日井西高等学校 教諭 内田 貴士
〈コメンテーター〉 ○○高等学校 ○○ ○○
〈記録者〉 三重県立津高等学校 教諭 納所 佳子
画像撮影 (片桐)、動画撮影 (岐阜女子大学:学生○○)

〈会場設営 (授業研究)〉 (11/16 (水) 15:00～17:00)
*準備終了後～18:00 リハーサル・点検
担当 (内田、納所、竹原、情報担当の先生、松原)

〈会場設営 (研究協議)〉 (11/17 (木) 13:30～14:00)
担当 (内田、竹原、情報担当の先生、尾張地区の先生)
① 14:30～生徒片付け、移動
② 14:40～会場設営
③ 14:50～会場入場

〈会場撤収〉 (11/18 (金) 13:00～昼食終了後)

●研究協議次第 (案)

- 1 開会の言葉
- 2 授業者発表
- 3 研究協議
- 4 閉会の言葉

【一分科会（研究発表）・研究協議Aー】

●研究テーマ：「ICT教育機器の活用から考える書教育の不易流行」

- 〈日 時〉 11月18日（金）9：00～11：00
- 〈会 場〉 岐阜県立岐阜総合学園高等学校 4F 語学演習室
- 〈次 第 案〉
- 9：00～9：10 司会挨拶コメンテーター及び発表者紹介
- 9：10～9：35 **発表者①（25分）**
岐阜県立瑞浪高等学校 教諭 紀平友起子
『作品創作における MetaMoji クラスルームの活用方法について』
- 9：45～10：10 **発表者②（25分）**
前 光英VERITA高等学校 教諭 小室信男
漢字の書「書道I」
『培った指導法に ICT を有効活用する汎用性が可能な ICT 活用授業の実践報告』
- 10：10～10：20 休憩及びアンケート記入と回収
- 10：20～10：50 質疑応答
- 10：50～11：00 コメンテーターまとめ
- 〈会場責任者〉 岐阜県立岐阜農林高等学校 教諭 松原 直也
- 〈司 会 者〉 岐阜県立岐阜農林高等学校 教諭 松原 直也
- 〈コメンテーター〉 群馬県立高崎工業高等学校 教諭 國定 貢
- 〈記録者（議事録）〉 岐阜県立東濃高等学校 教諭 安達 聡子

会場設営（11/17（木）16：00～17：00）リハーサルは18：00までを目処
会場点検（11/18（金）8：00～）
会場撤収（11/18（金）13：00～昼食終了後）

●研究協議次第（案）

- 1 開会の言葉
- 2 発表者・コメンテーター・記録者紹介
- 3 発表
- 4 研究協議
- 5 コメンテーターより
- 6 閉会の言葉

【一分科会（研究発表）・研究協議B一】

●研究テーマ：「生徒の主体的対話的な活動を支える基礎基本の考察」

〈日 時〉 11月18日（金）9：00～11：00

〈会 場〉 岐阜県立岐阜総合学園高等学校 3F 大学習室

〈次 第 案〉

9：00～9：10 司会挨拶コメンテーター及び発表者紹介

9：10～9：35 発表者①（25分）

静岡県立浜名高等学校 教諭 内山 隆宏

静岡県立浜松東高等学校 教諭 朝井出 桃子

『芸術・書道I ミニマムスタンダード-静岡県が推奨する標準的な学習内容-』

9：45～10：10 発表者②（25分）

三重県立尾鷲高等学校 教諭 岸本 一哉

漢字の書「書道I」

『篆刻において姓名印を作成する際、生徒の主体的対話的な活動を通し、運刀時に無理のない印稿づくりを考える』

10：10～10：20 休憩及びアンケート記入と回収

10：20～10：50 質疑応答

10：50～11：00 コメンテーターまとめ

〈会場責任者〉 岐阜県立岐阜城北高等学校 教諭 駒瀬 公哉

〈司 会 者〉 愛知教育大学附属高等学校 教諭 川瀬 英幹

〈コメンテーター〉 ○○高等学校 ○○ ○○

〈記録者（議事録）〉 岐阜県立飛騨高山高等学校 教諭 竹原 寛太

会場設営（11/17（木）16：00～17：00）リハーサルは18：00までを目処

会場点検（11/18（金）8：00～）

会場撤収（11/18（金）13：00～昼食終了後）

●研究協議次第（案）

1 開会の言葉

2 発表者・コメンテーター・記録者紹介

3 発表

4 研究協議

5 コメンテーターより

6 閉会の言葉

【一分科会（研究発表）・研究協議C一】

●研究テーマ：「意図に基づいた表現を目指して思いを深めるための工夫」

〈日 時〉 11月18日（金）9：00～11：00

〈会 場〉 岐阜県立岐阜総合学園高等学校 4F 語学演習室

〈次 第 案〉

9：00～9：10 司会挨拶コメンテーター及び発表者紹介

9：10～9：35 発表者①（25分）

愛知県立一色高等学校 教諭 三浦 拓真

漢字仮名交じりの書「書道I」

『書に関する見方・考え方を働かせるための効果的な学習指導方法の研究
—自らの学びを調整する過程における音読・劇化の効果—』

9：45～10：10 発表者②（25分）

岐阜県立岐阜総合高等学校 教諭 中島 千寿

漢字の書「書道I」、学校設定科目「書創作」

『美術や国語教科との横断的指導による作品制作』

10：10～10：20 休憩及びアンケート記入と回収

10：20～10：50 質疑応答

10：50～11：00 コメンテーターまとめ

〈会場責任者〉 岐阜県立岐阜総合学園高等学校 教諭 中島 千寿

〈司 会 者〉 三重県立津高等学校 教諭 納所 佳子

〈コメンテーター〉 ○○高等学校 ○○ ○○

〈記録者（議事録）〉 愛知県立旭丘高等学校 教諭 中村 征義

会場設営（11/17（木）16：00～17：00）リハーサルは18：00までを目処

会場点検（11/18（金）8：00～）

会場撤収（11/18（金）13：00～昼食終了後）

●研究協議次第（案）

- 1 開会の言葉
- 2 発表者・コメンテーター・記録者紹介
- 3 発表
- 4 研究協議
- 5 コメンテーターより
- 6 閉会の言葉

閉会式

11月18日(金) 11:45~12:00 岐阜総合学園高校 5F セミナール室

司会：全高書研副理事長 國定 貢 先生
 記録：全高書研事務局書記 平井 宏美 先生

| | | |
|-------------------------------|-----------|----------|
| 1 開会のことば | 岐阜大会副大会長 | 小川 伸吾 先生 |
| 2 挨拶 | | |
| (1) 全日本高等学校書道教育研究会会長 | | 荒井 利之 先生 |
| (2) 第47回全高書研岐阜大会【東海ブロック開催】大会長 | | 高橋 俊和 先生 |
| 3 次期開催県挨拶 | 茨城大会大会長 | 大崎 弘美 先生 |
| 4 閉会のことば | 岐阜大会副大会長 | 大橋 隆 先生 |
| 諸連絡 | 全高書研事務局長 | 山口 英徳 先生 |
| | 岐阜大会運営委員長 | 中島 千寿 先生 |

全体会 会場配置図

5F セミナール室

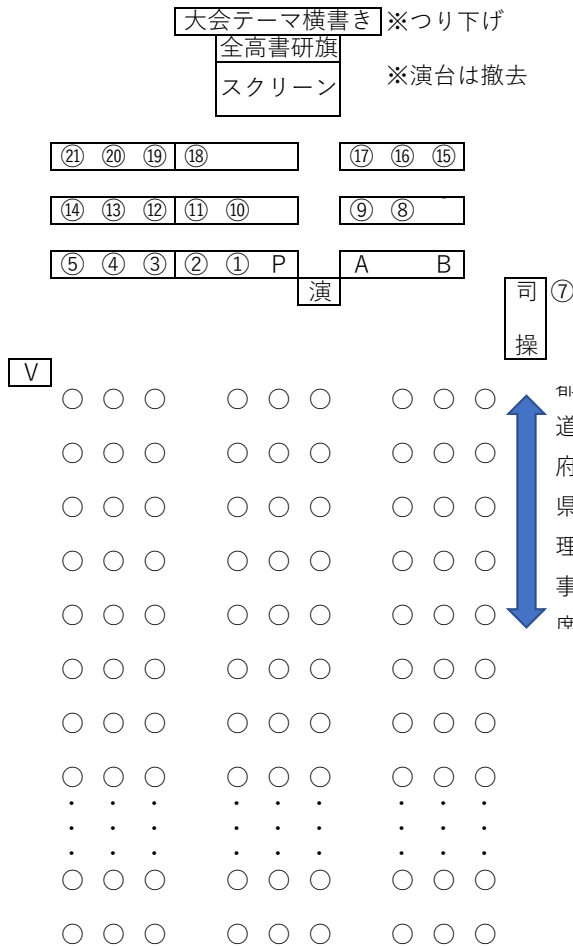

講師席

- A 文部科学省初等中等教育局教育課程課教科調査官 豊口 和士 様
 B 岐阜県教育委員会教育長学校支援課指導主事 山岸 岳大 様

主催者席

- | | |
|-------------|---------|
| ① 全高書研会長 | 荒井 利之 |
| ② 岐阜大会大会長 | 高橋 俊和 |
| ③ 全高書研副会長 | 森 勝則 |
| ④ 全高書研副会長 | 木 村 博夫 |
| ⑤ 全高書研理事長 | 高橋 邦夫 |
| ⑦ 全高書研副理事長 | 司 國定 貢 |
| ⑧ 全高書研副理事長 | 栗山 仁司 |
| ⑨ 全高書研研究部長 | 佐藤 敦佳 |
| ⑩ 全高書研調査部長 | 吉木 圭一 |
| ⑪ 全高書研出版部長 | 岸本 友哉 |
| ⑫ 全高書研事業部長 | 永友 大蔵 |
| ⑬ 全高書研庶務部長 | ※ 高山 邦夫 |
| ⑭ 全高書研事務局長 | 山平 英徳 |
| ⑮ 全高書研書記 | 小井 宏美 |
| ⑯ 茨城大会大会長 | 大小 弘伸 |
| ⑰ 岐阜大会副大会長 | 小渡 川 吾 |
| ⑱ 岐阜大会副大会長 | 森 典 英 |
| ⑳ 岐阜大会副大会長 | 大橋 隆 |
| ㉑ 岐阜大会副大会長 | 中島 千 寿 |
| ㉒ 岐阜大会運営委員長 | |

司 = 司会
 議 = 議長席
 P = プロジェクター
 操 = PC操作
 V = ビデオカメラ
 机は役員席、司会席のみ
 5列目までは各県理事座席
 (座席背部分に後方から分かるように県名貼付)

【会場責任者】 岐阜大会運営委員長 全高書研事務局 (中島) (山口)

【会場設営】 全体会のまま進行

【準備】

事前準備 (◎小林・筑間)

- ・パワーポイントによる次第作成 (小林) パソコン操作 (小林)
- ・席順作成 (筑間)

当日担当

- ・記録 動画 (須藤) 画像 (原田)
- ・会場内マイク (山内)

司会：全高書研副理事長 國定 貢 先生
 記録：全高書研事務局書記 平井 宏美 先生

| | | | |
|---|---------------------------|-----------|----------|
| 1 | 開会のことば | 全高書研副会長 | 森 勝博 先生 |
| 2 | 全国調査報告 | 全高書研調査部長 | 吉木 佳尋 先生 |
| 3 | 研究部報告 | 全高書研研究部長 | 佐藤 敦子 先生 |
| 4 | 2024年近畿ブロック代替開催 神奈川大会について | 全高書研 会長 | 荒井 利之 先生 |
| 5 | 閉会のことば | 全高書研副会長 | 木村 則夫 先生 |
| | 諸連絡 | 岐阜大会運営委員長 | 中島 千寿 先生 |

情報交換会 会場配置図

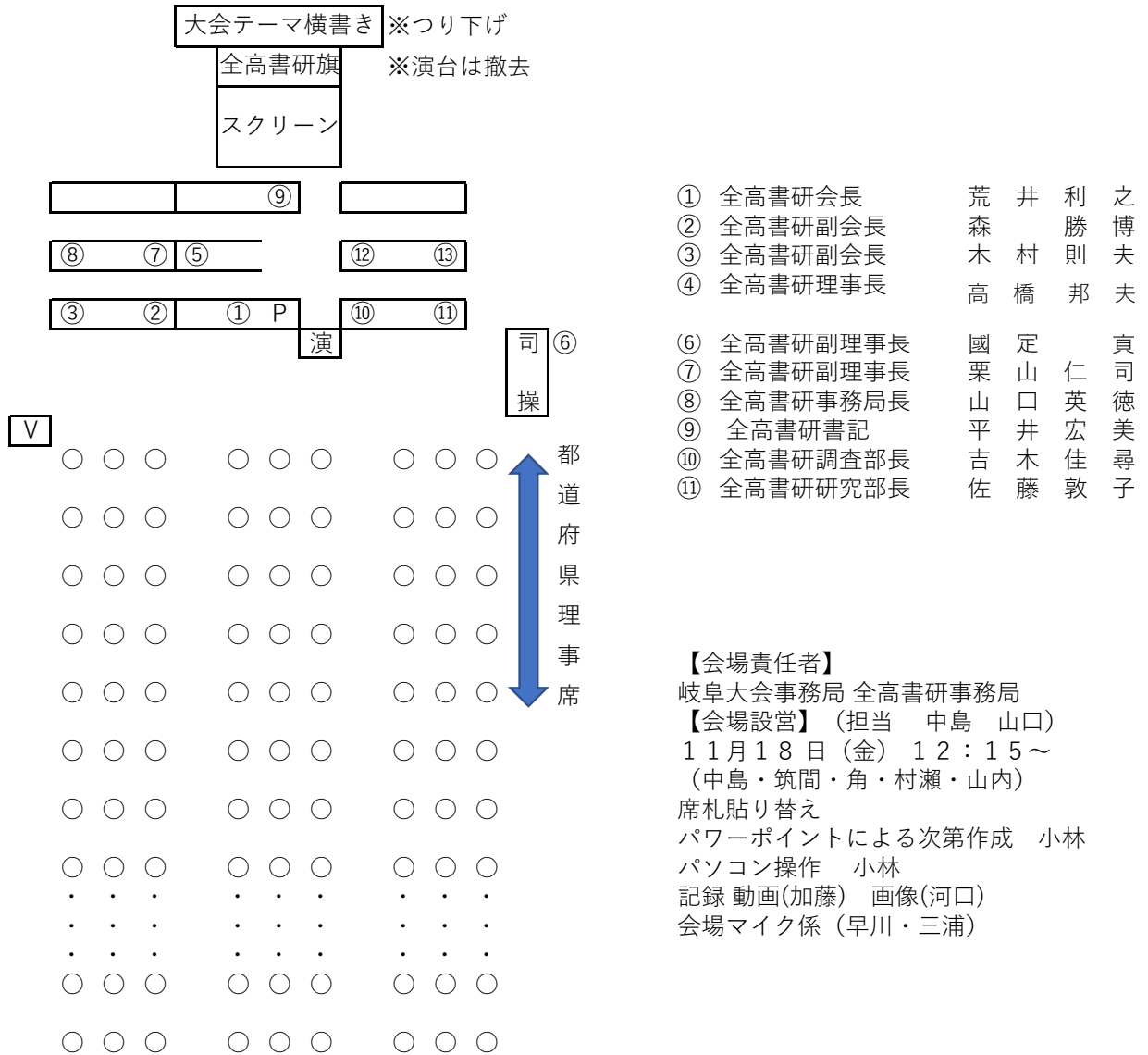

- ・各県名札を外し、来賓・役員席前方座席に確保する。(座席札貼り替え必要)
- ・前方席順作成(担当 筑間)

受付等 配置図

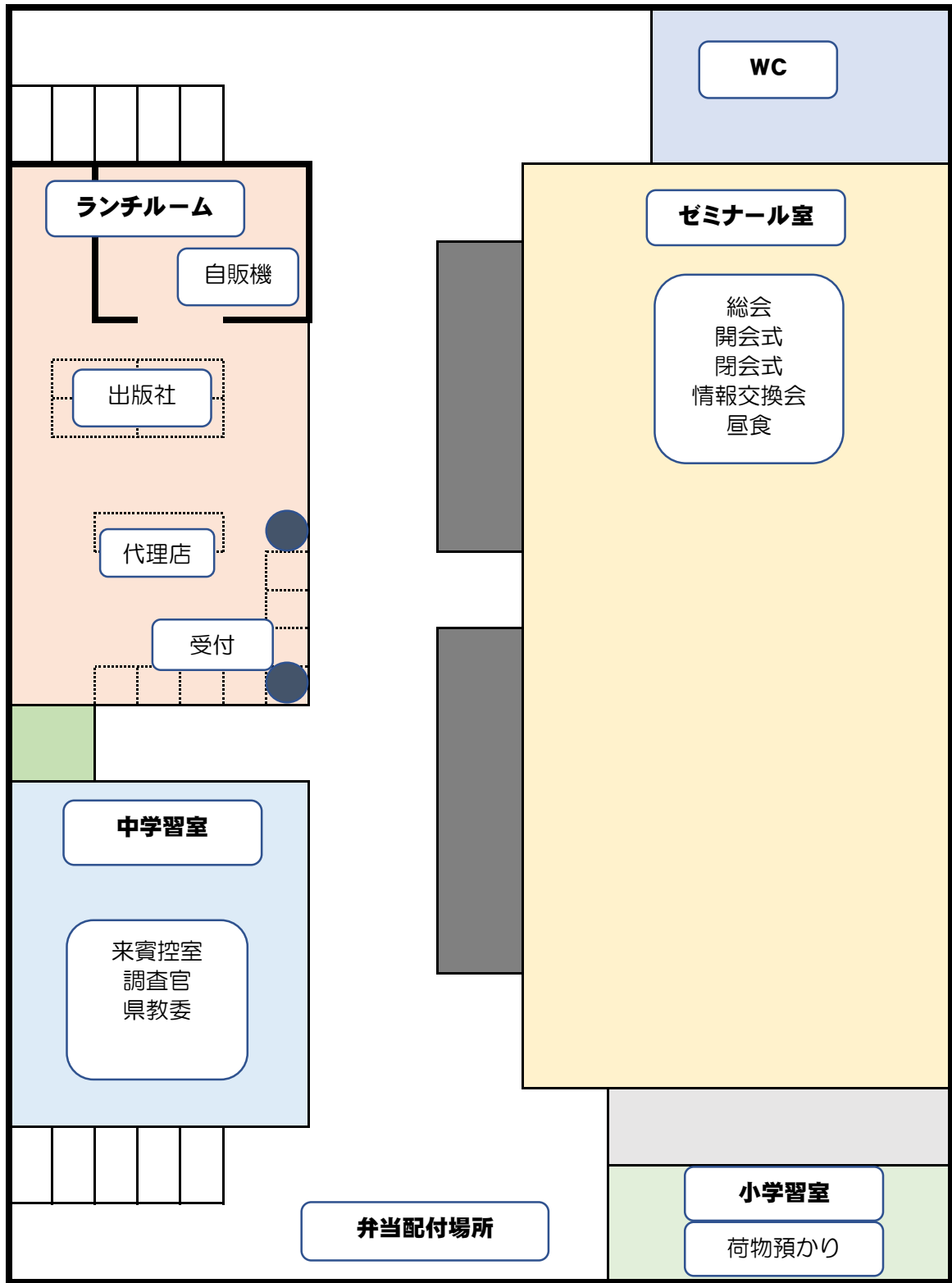

● = 柱

受付等 必要事項

1 事前準備

11/15（火）までの準備内容

- ① 名簿の作成（大会参加費の既振込者と当日徴収者が分かるようにしておく） 【筑間】
- ・受付名簿一覧の内容・・・参加会場、大会参加費徴収の有無、昼食の有無等
 - ・受付用シート作成
 - ・近畿日本ツーリストからデータ受け取り
- ② 名札の作成（大会参加会場、昼食の有無等記載） 【筑間・代理店】
- ・紙の色分け 県外参加者：白、本部役員：赤、県内関係者：緑
 - ・裏面に会場案内を印刷する???
 - ・予備のケースと用紙を預かっておく。
- ③ 胸章（岐阜高校） 【筑間】
- ・リボン 4個
- 1 文部科学省初等中等教育局教育課程課教科調査官（大） 豊口和士様
 - 2 全日本書写書道教育研究会理事長（大） 長野秀章様 ???
 - 3 岐阜県教育委員会教育長（大） 堀 貴雄様
 - 4 岐阜県教育委員会学校支援課指導主事（小） 山岸岳大様
- * 胸章の裏に、氏名を記入した付箋紙を貼っておく。
- ④ 指標等 受付案内掲示物の作成
- ・バス停学生用 【角】
 - ・西門用 【角】
 - ・南舎入り口用 【角】
 - ・1号館入り口用 【角】
 - ・1Fフロア「受付5F」、5F受付「各地域別の貼紙」「来賓受付」 【角】
 - ・5F小学習室「荷物預り所」 【角】
 - ・「授業研究A」「授業研究B」 【角】
 - ・「分科会A」「分科会B」「分科会C」 【角】
 - ・「来賓控室」「本部役員控室」 【角】
 - ・「各都道府県理事席」 【山内】
 - ・「来賓席」「役員席」等 【山内】
 - ・クローククリップの発注（1日目用・2日目用で色分け） 【筑間】
 - ・クローククリップの管理（1日目用・2日目用で色分け） 【村瀬】
- ⑤ 配付資料
- ・袋詰め用資料の保管 【中島】
 - ・袋に貼る名前シール作成 【杉山】
 - ・コンベンション協会から観光案内、飲食案内資料、袋 受領 【筑間・中島】
 - ・大会集録集 【紀平・中島】
 - ・日比野五鳳記念館 案内、無料券請求・受領 【大橋】
- 無料券は請求書の中に入れられないか・・・

2 前日準備

① 配付資料

- ・袋の表に、名前シールを貼る
 - ・袋詰め作業
 - ・袋詰め作業完了、資料の中身点検（事務局と本部と確認）
- * 14：00からの分（資料40部）を最優先する。

② 受付セッティング

- ・各指標掲示
- ・受付・机椅子のセッティング、荷物預かり所準備

③ 前日打合せ会資料準備

- ・机上配付

・

受付等 必要事項

受付は 全て5階 ランチルーム

3 当日受付

11月17日（木）第1日目

受付全般【片桐・中村】

① エスコート

- ・北鶉バス停 案内係 9:00～11:30
- ・西門 案内係 9:00～11:30
- ・南門 案内係 9:00～11:30
- ・エントランス 案内係 9:00～11:30
- ・駐車場係 交替で数名

岐女大【河尻・木村】
岐女大【今福】
岐女大【西】
岐女【金沢】愛教【鶴口】
【会場校教諭】

② 受付

- ・5F 受付 交代制
- ・手荷物預かり
番号札渡す
- ・KNT【大会参加費受付5F】：当日対応ブース

別紙のとおり

③ 弁当配付

- ・引換券での受け渡し
- ・当番は時間による交代制
- ・来賓、役員等は各部屋に配付

別紙のとおり

11月18日（金）第2日目

① 大会2日目のエスコート係、駐車場係は準備しない

② 受付

- ・5F 受付 交代制
- ・手荷物預かり
番号札渡す
- ・KNT【大会参加費受付5F】：当日対応

別紙のとおり

③ 弁当配付

- ・引換券での受け渡し
- ・当番は時間による交代制
- ・来賓、役員等は各部屋に配付

別紙のとおり

受付等 必要事項

4 受付業務内容

一般受付

- ①受付テーブル上に、ネームプレートと名簿を置いておき、受付確認後、ネームプレートを渡す。その際、大会参加費（6,500 円）未納の方には、「あちらでお支払いください」と、案内する。また、資料は袋に貼ってある名前を確認して渡す。
- ②大会参加費の当日支払いについて（担当 KNT）
 - ・受付後、5階KNTの参加費徴収場所にて、徴収する。領収書は後日郵送???される。
- ③荷物の保管場所について
 - ・口頭にて、「保管場所は 小学習室 です。」と案内する。
 - ・荷物タグは、およそ数字毎に固めておいて、取り出しやすくする
 - ・貴重品は、各自で管理してもらう。
 - ・受付後方のセルフコーナーポットのお湯の補充

来賓・役員受付

- ①名簿でチェックをする。（来賓はいつのタイミングで来られるか不確定。名前と顔を必ず確認する。）
- ②胸章を渡す。
- ③控室で昼食を摂るか否かを確認し、摂る方からは、弁当引き換え券を預かり、付箋紙に記名し券に貼っておく。
 - ・前日の打合せ会で、翌日は必ず5F受付を通ってもらうように案内を流しておく。（担当：中島）
 - ・胸章に名前の付箋紙を貼っておく。（受付でうっかり渡し忘れても、どなたに渡っていないか分かるようにするため。）竹嶋先生、筑間等に教えてもらいながら渡すと早い。
 - ・お弁当を控室で食べない方からは、弁当引き換え券を預からず、各自ゼミナール室前で弁当を受け取り食べて頂く。
 - ・来賓の資料は、机の上に置いておく。

岐阜県・東海関係者受付

- ①岐阜県・東海本部（3F和室）に名札・資料を置き、各自で取ってもらう。
- ②大会発表者には、事前に集録を渡しておく。（発表準備のため）

5 資料等、用具の取り扱い・保管について

① 机類

- ・受付用・ブース用机はランチルームのものを活用
- ・ゼミナール室の机を外へ出すため、これも使用可能
- *机にはどこから持ち出したのか書いて貼っておく。

6 受付関係 今後の確認事項

- ・ランチルームの机のサイズと台数 → 使用数確定
- ・ゼミナール室の机をどこへ移動させるか

湯茶

1 事前準備

① 【購入：村瀬】

- ・ペットボトルのお茶

来賓用 4本×2日 = 8本

本部役員 28本×3日 = 84本

運営スタッフ用 40本+54本+54本 = 148本

- ・ペーパータオル ・ゴミ袋10枚以上 ・ティッシュペーパー
- ・スティック型インスタントコーヒー 300本
- ・スティック型紅茶??緑茶?? 200本
- ・使い捨てマドラー 300本
- ・紙コップ 500個

① 【準備：中島・筑間】

- ・セルフ用湯沸かしポット 4個（総合学園2個、岐阜高校2個・・・）
- ・セルフコーナー横に手指消毒液

2 前日準備 11/16（水）

① 和室に設置

- ・ゴミ袋
- ・ポット準備 → 適宜セルフコーナーに補充
- ・ランチルームにセルフコーヒー準備
- ・ランチルームにゴミ箱準備

② 弁当配付用

- ・机設置
- ・回収用ゴミ袋準備???

③ 本部役員控室

- ・お茶（運営スタッフ用 40本+54本+54本 = 148本）
- ・ゴミ袋設置

3 大会当日 11/17（木）、18（金）

① 来賓控室

- ・お茶 来賓用 4本×2日 = 8本
- ・来賓机にお茶の事前準備

② 本部役員控室

- ・お茶はセルフで受け取り

③ 受付係

- ・来賓、役員受付弁当チケットを頂く（別紙のとおり）
- ・受付時にチケットを頂きその個数を確実に準備する。
- ・チケットを頂かなかった先生は直接ゼミナール室前へ自分で受取に行ってもらおう。

④ 湯茶係

- ・朝ランチルームのコーナーにポット設置（2個）
- ・和室でポットに湯を沸かしては、ランチルームのポットとこまめに交換

弁当

1 大会当日 11 / 17（木）、18（金）

① 弁当受領

- ・5階へ納品してもらう

② 弁当配付

- ・チケットと交換で弁当を渡す
→ 忘れた方は名簿で確認
- ・担当時間は 別紙のとおり

③ 来賓、全高書研役員用弁当

- ・各控室に必要な数を運ぶ

④ 空箱の回収

- ・配布場所で回収→1Fへ移動

来賓応接

① お出迎え

- ・大会長、副大会長は1F玄関で
→ 時間差で来場されるため、玄関には誰かが居るように
- ・大会長、副大会長で5F控室へエスコート

② 来賓控室

- ・湯茶係による応接

③ 来賓控室の管理

- ・副大会長で解錠および施錠

別室昼食弁当の数

第1日 11月17日(木)

第2日 11月18日(金)

来賓控室

5F 中学習室

- | | | | |
|---|----------------------|-------|---------|
| 1 | 文科省初等中等教育局教育課程課教科調査官 | 豊口和士様 | 17日、18日 |
| 2 | 全日本書写書道教育研究会理事長 | 長野秀章様 | 17日、18日 |
| 3 | 岐阜県教育委員会教育長 | 堀貴雄様 | 17日 |
| 4 | 岐阜県教育委員会学校支援課指導主事 | 山岸岳大様 | 17日、18日 |

本部役員控室

4F 視聴覚室

- | | | | |
|----|-----------|----------|--------|
| 1 | 全高書研会長 | 荒井利之先生 | |
| 2 | 全高書研副会長 | 森勝博先生 | |
| 3 | 全高書研副会長 | 木村則夫先生 | |
| 4 | 全高書研理事長 | 小室信男先生 | |
| 5 | 全高書研副理事長 | 全高書研庶務部長 | 高橋邦夫先生 |
| 6 | 全高書研副理事長 | 國定貢先生 | |
| 7 | 全高書研副理事長 | 栗山仁司先生 | |
| 8 | 全高書研研究部長 | 佐藤敦子先生 | |
| 9 | 全高書研調査部長 | 吉木佳尋先生 | |
| 10 | 全高書研出版部長 | 岸本一哉先生 | |
| 11 | 全高書研事業部長 | 永友大蔵先生 | |
| 12 | 全高書研事務局長 | 山口英徳先生 | |
| 13 | 全高書研事務局次長 | | |
| 14 | 愛媛大会運営委員長 | 山下尚位先生 | |
| 15 | 茨城大会長 | 大崎弘美先生 | |
| 16 | 全高書研書記 | 平井宏美先生 | |
| 17 | 全高書研会計 | 篠原真美子先生 | |
| 18 | 全高書研会計 | 川淵佐知子先生 | |
| 19 | 岐阜大会大会長 | 高橋俊和先生 | |
| 20 | 岐阜大会副大会長 | 小川伸吾先生 | |
| 21 | 岐阜大会副大会長 | 渡辺修先生 | |
| 22 | 岐阜大会副大会長 | 森典英先生 | |
| 23 | 岐阜大会副大会長 | 大橋隆先生 | |

| | | 16(水) | | 17(木) | | 18(金) | |
|--------|----|----------------------|--------------------------------|--------------------------------|--------------------------------|--------------------------------|----------------------|
| | | 午前 | 午後 | 午前 | 午後 | 午前 | 午後 |
| ゼミナール室 | 5F | (大会準備) | (大会準備) | 総会 開会式 | 昼食 | 全体会 | 昼食 閉会式 情報交換会 |
| | 人 | | | 220 | 220 | 220 | 180 |
| 中学習室 | 5F | | (来賓控室準備) | 来賓控室 | 来賓控室 | 来賓控室 | 来賓控室 |
| | 人 | 40 | 40 | 40 | 40 | 40 | 40 |
| ランチルーム | 5F | (作品展示作業) | 受付 作品展示 代理店ブース 出版社ブース | 受付 作品展示 代理店ブース 出版社ブース | 受付 作品展示 代理店ブース 出版社ブース | 受付 作品展示 代理店ブース 出版社ブース | (展示作品片付け) |
| | 人 | | | | | | |
| 講師控室 | 5F | / | | | | | |
| 小学習室 | 5F | | | 手荷物預かり | 手荷物預かり | 手荷物預かり | 手荷物預かり |
| | 人 | | | | | | |
| 語学演習室 | 4F | (授業研究A準備) | (授業研究A準備) | (授業研究A準備) | 研究授業A 研究協議 | 分科会A | 事務引継会 |
| | 人 | | | | 110 | 80 | |
| 視聴覚室 | 4F | 本部役員控室 | 前日打ち合わせ | 本部役員控室 | 本部役員控室 | 本部役員控室 | 本部役員控室 |
| | 人 | 20 | 30 | 20 | 20 | 20 | 30 |
| 大学習室 | 3F | (授業研究B準備) | (授業研究B準備) | (授業研究B準備) | 研究授業B 研究協議 | 分科会B | |
| | 人 | | | | 110 | 80 | |
| 和室 | 3F | 東海ブロック本部 岐阜女子大学控室 | 東海ブロック本部 岐阜女子大学控室 | 東海ブロック本部 岐阜女子大学控室 | 東海ブロック本部 岐阜女子大学控室 | 東海ブロック本部 岐阜女子大学控室 | 東海ブロック本部 岐阜女子大学控室 |
| | 人 | 20 | 20 | 20 | 20 | 20 | 20 |
| 会議室 | 2F | | | 生徒控室 | 生徒控室 生徒昼食 | 分科会C | |
| | 人 | | | 45 | 45 | 80 | |
| エントランス | 1F | 会場案内係 | 会場案内係 | 会場案内係 | 会場案内係 | 会場案内係 | 会場案内係 |
| | 人 | | | | | | |

| 11/16(水) | | 8 | 9 | 10 | 11 | 12 | 13 | 14 | 15 | 16 | 17 | 18 | 19 | 20 |
|----------|----|---|-------------------|-------------------|-------|----|--------|-------|--------|---------|----|----|----|----|
| ゼミナール室 | 5F | | 岐阜県打合せ | 会場準備 | | | | 東海日打合 | | | | | | |
| 中学習室 | 5F | | | | | | 来賓控室準備 | | | | | | | |
| ランチルーム | 5F | | | 作品展示作業 | | | | | | | | | | |
| | 5F | | | 受付準備、代理店・出版社ブース準備 | | | | | | | | | | |
| 講師控室 | 5F | / | / | / | / | / | / | / | / | / | / | / | / | / |
| 小学習室 | 5F | / | / | / | / | / | / | / | / | / | / | / | / | / |
| 語学演習室 | 4F | | | | | | | | | 授業研究A準備 | | | | |
| 視聴覚室 | 4F | | 役員室準備 | 本部役員控室 | | | | | | | | | | |
| 大学習室 | 3F | | | | | | | | | 授業研究A準備 | | | | |
| 和室 | 3F | | 東海ブロック本部・岐阜女子大学控室 | | | | | | | | | | | |
| 会議室 | 2F | | | | 打合せ準備 | | | | 前日打合せ会 | 分科会会場準備 | | | | |
| エントランス | 1F | | 歓迎版設置 | | | | | | | | | | | |

| 11/17(木) | | 8 | 9 | 10 | 11 | 12 | 13 | 14 | 15 | 16 | 17 | 18 | 19 | 20 |
|----------|----|-------------------|-----------------------|----|-----|------|------|-------|------|----------|----|----|----|----|
| ゼミナール室 | 5F | 打合せ | | 総会 | 開会式 | 昼食 | | | | | | | | |
| 中学習室 | 5F | 来賓控室 | | | | | | | | | | | | |
| ランチルーム | 5F | 作品展示 | | | | | | | | | | | | |
| | 5F | 受付 代理店ブース 出版社ブース | | | | | | | | | | | | |
| 講師控室 | 5F | / | / | / | / | / | / | / | / | / | / | / | / | / |
| 小学習室 | 5F | 手荷物預かり | | | | | | | | | | | | |
| 語学演習室 | 4F | | (授業研究A準備) | | | | | 研究授業A | 研究協議 | 分科会準備・リハ | | | | |
| 視聴覚室 | 4F | | 本部役員控室 | | | | | | | | | | | |
| 大学習室 | 3F | | (授業研究B準備) 授業研究・研究協議打合 | | | | | 研究授業B | 研究協議 | 分科会準備・リハ | | | | |
| 和室 | 3F | 東海ブロック本部・岐阜女子大学控室 | | | | | | | | | | | | |
| 会議室 | 2F | | | | | 生徒昼食 | 生徒控室 | | | 分科会準備・リハ | | | | |
| エントランス | 1F | 会場案内看板設置 | | | | | | | | | | | | |

| 11/18(金) | | 8 | 9 | 10 | 11 | 12 | 13 | 14 | 15 | 16 | 17 | 18 | 19 | 20 |
|----------|----|-------------------|------|----|------------|----|-------|----|-------|----|----|----|----|----|
| ゼミナール室 | 5F | 打合せ | | | 全体会 閉会式 | 昼食 | 情報交換会 | | | | | | | |
| 中学習室 | 5F | 来賓控室 | | | | | | | | | | | | |
| ランチルーム | 5F | 作品展示 | | | | | | | | | | | | |
| | | 展示作品片付け | | | | | | | | | | | | |
| | | 受付 代理店ブース 出版社ブース | | | | | | | | | | | | |
| 講師控室 | 5F | / | / | / | / | / | / | / | / | / | / | / | / | / |
| 小学習室 | 5F | 手荷物預かり | | | | | | | | | | | | |
| 語学演習室 | 4F | | 分科会A | | | | | | 事務引継会 | | | | | |
| 視聴覚室 | 4F | 本部役員控室 | | | | | | | | | | | | |
| 大学習室 | 3F | 分科会打合 | 分科会B | | | | | | | | | | | |
| 和室 | 3F | 東海ブロック本部・岐阜女子大学控室 | | | | | | | | | | | | |
| 会議室 | 2F | | 分科会C | | | | | | | | | | | |
| エントランス | 1F | 会場案内看板設置 | | | | | | | | | | | | |

| 11/17(木) | 1日目 | 8 | 9 | 10 | 11 | 12 | 13 | 14 | 15 | 16 | 17 | 18 | 19 | 20 |
|-------------|---------|------|------|-----------------------|--------|--------|-------------|---------|----------------|------------|-----------|----|----|---------|
| 大会長 | 高橋 俊和 | 打合 | 接待 | 総会 | 開会式 | 昼食・接待 | 授業研究 | | | 研究協議 | | | | |
| 副大会長 | 小川 伸吾 | 打合 | 接待 | 総会 | 開会式 | 昼食・接待 | 授業研究 | | | 研究協議 | | | | |
| 副大会長 | 渡邊 修 | 打合 | 接待 | 総会 | 開会式 | 昼食・接待 | 授業研究 | | | 研究協議 | | | | |
| 副大会長 | 森 典英 | 打合 | 接待 | 総会 | 開会式 | 昼食・接待 | 授業研究 | | | 研究協議 | | | | |
| 副大会長 | 大橋 隆 | 打合 | 接待 | 総会 | 開会式 | 昼食・接待 | 授業研究 | | | 研究協議 | | | | ※来賓控室管理 |
| 運営委員長 | 中島 千寿 | 打合 | 直前準備 | 総会 | 開会式 | 昼食 | 授業研究 | | | 研究協議 | 分科会発表準備 | | | |
| 副運営委員長 | 竹嶋 秀聡 | 打合 | 直前準備 | 総会 | 開会式 | 昼食 | 授業研究 | | | 研究協議 | 全体発表準備 | | | |
| 事務局長 | 筑間 敏博 | 打合 | 直前準備 | 総会 | 開会式 | 昼食 | 授業研究 | 座席再編 | 研究協議 | | 全体発表準備 | | | |
| 事務局次長 | 小林 雄太 | 打合 | 直前準備 | 総会 | 開会式 | 昼食 | 授業研究 | | 研究協議 | 分科会発表準備 | | | | |
| 研究部長 | 松原 直也 | 打合 | | 打合せ・授業研究B準備・生徒対応 | 授業研究 | 研究協議準備 | 研究協議 | | 分科会発表準備 | | | | | |
| // 副部長 | 川瀬 英幹 | 打合 | | 授業研究A打合せ | 開会式 | 昼食 | 授業研究A | | 授業研究A 研究協議議事録 | | | | | |
| // 副部長 | 納所 佳子 | 打合 | 接待 | 授業研究B打合せ | 開会式 | 昼食 | 授業研究B | | 授業研究B 研究協議司会進行 | | | | | |
| 編集部長 | 紀平 友起子 | 打合 | | 分科会A発表打合せ | 開会式 | 昼食 | 授業研究A | 座席再編 | 授業研究A 研究協議画像撮影 | 分科会発表準備 | | | | |
| // 副部長 | 片桐 亜季 | 打合 | | 授業研究A打合せ | 開会式 | 昼食 | 授業研究B | 座席再編 | 授業研究B 研究協議画像撮影 | 分科会発表準備 | | | | |
| 事業部長 | 駒瀬 公哉 | 打合 | | 打合せ・授業研究A準備・生徒対応 | 授業研究 | 研究協議準備 | 研究協議 | | 分科会発表準備補助 | | | | | |
| // 副部長 | 太田 仁 | 打合 | | 授業研究A打合せ | 開会式 | 昼食 | 授業研究A | | 授業研究A 研究協議司会進行 | | | | | |
| // 副部長 | 内田 貴士 | 打合 | | 授業研究B打合せ | 開会式 | 昼食 | 授業研究 | 座席再編 | 授業研究B 研究協議議事録 | | | | | |
| 会計部長 | 松尾 一実 | 打合 | 接待 | 接待 | | 弁当対応 | | | 会計処理 | 分科会発表準備 | | | | |
| // 副部長 | 河尻 麻紀子 | 打合 | 接待 | 接待 | | 弁当対応 | | | 会計処理 | 分科会発表準備 | | | | |
| 事務局 | 角 宗一郎 | 打合 | | 5F 受付 | | 昼食 | 授業研究・研究協議 | | 分科会発表準備補助 | | | | | |
| 事務局 | 村瀬 希咲 | 打合 | | 5F 受付 | | 昼食 | 授業研究・研究協議 | | 分科会発表準備補助 | | | | | |
| 研究部 | 岩井 智子 | 打合 | | 総会 | 生徒対応 | 昼食 | 授業研究 | 生徒対応 | | | 分科会発表準備補助 | | | |
| 研究部 | 杉山 裕梨 | 打合 | | 総会マイク | | 弁当対応 | | | 5F 受付 | | 分科会発表準備補助 | | | |
| 編集部 | 安達 聡子 | 打合 | 接待 | 総会マイク | | 弁当対応 | | | 授業研究 | | 分科会発表準備補助 | | | |
| 編集部 | 竹原 寛太 | 打合 | | 総会 | 開会式動画 | 昼食 | 授業研究 | 座席再編 | 授業研究 研究協議 | 分科会発表準備補助 | | | | |
| 事業部 | 須藤 久留美 | 打合 | | 5F 受付(荷物) | | 昼食 | 5F 受付 | 座席再編 | 授業研究 研究協議 | 分科会発表準備補助 | | | | |
| 会計部 | 原田 萌有瑠 | 打合 | | 5F 受付(荷物) | | 昼食 | 授業研究 | 座席再編 | 授業研究 研究協議 | 分科会発表準備補助 | | | | |
| 事務局 | 山内 彩寧 | 打合 | | 5F 受付(荷物) | | 昼食 | 5F 受付 | 座席再編 | 授業研究 研究協議 | 分科会発表準備補助 | | | | |
| 外部の協力 | 情報担当の先生 | | | 情報機器準備・操作補助 | | 昼食 | 情報機器準備・操作補助 | | | | | | | |
| 外部の協力 | 情報担当の先生 | | | 情報機器準備・操作補助 | | 昼食 | 情報機器準備・操作補助 | | | | | | | |
| 外部の協力 | 情報担当の先生 | | | 情報機器準備・操作補助 | | 昼食 | 情報機器準備・操作補助 | | | | | | | |
| 総合の先生 | | | | 駐車場係 (総合学園の複数の先生方で適宜) | | | | | | | | | | |
| 旭丘高校 | 中村 征義 | (打合) | | 総会 | 開会式 | 昼食 | 授業研究 | | 授業研究 研究協議 | | | | | |
| 松陰高校 | 河口 知子 | (打合) | | 総会 | 開会式画像 | 昼食 | 授業研究 | | 授業研究 研究協議 | | | | | |
| 松陰高校 | 加藤 真太郎 | (打合) | | 5F 受付 | 開会式 | 昼食 | 授業研究 | | 授業研究 研究協議 | | | | | |
| 豊田西高校 | 小宮山 寛之 | | | 総会画像 | | 昼食 | 5F 受付 | 授業研究 | 座席再編 | 授業研究 研究協議 | | | | |
| 愛知商業高校 | 吉田 翠 | (打合) | | 5F 受付 | 開会式マイク | 昼食 | 授業研究 | | 授業研究 研究協議 | | | | | |
| 桜台高校 | 堀江 隆宏 | (打合) | | 5F 受付 | 開会式マイク | 昼食 | 授業研究 | 座席再編 | 授業研究 研究協議 | | | | | |
| 旭陵高校 | 早川 誠記 | (打合) | | 5F 受付 | 開会式 | 昼食 | 授業研究 | | 授業研究 研究協議 | | | | | |
| 一色高校 | 三浦 拓真 | | | 分科会C発表打合せ | | 昼食 | 授業研究 | 座席再編 | 授業研究 研究協議 | 分科会発表準備 | | | | |
| 一宮商業高校 | 安田 奈未 | (打合) | | 5F 受付 | 開会式 | 昼食 | 授業研究 | | 授業研究 研究協議 | 5F 受付荷物 | | | | |
| 半田高校 | 前田 ちひろ | | | 総会動画 | | 昼食 | 5F 受付 | 授業研究 | 授業研究 研究協議 | 5F 受付荷物 | | | | |
| 岐阜女子大学 | 河尻 亜美 | 打合 | | 北鷲バス停 | 5F 受付 | 昼食 | 授業研究A動画 | 座席再編 | 研究協議A 動画撮影 | 分科会発表準備補助 | | | | |
| 岐阜女子大学 | 木村 好花 | 打合 | | 北鷲バス停 | 5F 受付 | 昼食 | 授業研究B動画 | 座席再編 | 研究協議B 動画撮影 | 分科会発表準備補助 | | | | |
| 岐阜女子大学 | 今福 宮緋 | 打合 | | 西門案内係 | | 昼食 | 5F 受付 | 研究協議A画像 | 座席再編 | 研究協議A 画像撮影 | 分科会発表準備補助 | | | |
| 岐阜女子大学 | 西 雪奈 | 打合 | | 南門案内係 | | 昼食 | 5F 受付 | 研究協議B画像 | 座席再編 | 研究協議B 画像撮影 | 5F 受付荷物 | | | |
| 岐阜女子大学 | 八木 珠希 | | | | | | | | | | | | | |
| 岐阜女子大学 | 金沢 真裕 | 打合 | | エントランス案内係 | 5F 受付 | 昼食 | 授業研究 | 座席再編 | 研究協議 | 5F 受付荷物 | | | | |
| 岐阜女子大学 | 篠原 桜子 | | | | | | | | | | | | | |
| 愛知教育大学 | 鶴口 夏菜 | 打合 | | エントランス案内係 | | 昼食 | 5F 受付 | 授業研究 | 座席再編 | 研究協議 | 5F 受付荷物 | | | |
| 授業Aコメンテーター | | | | 授業研究A打合せ | | | | | | | | | | |
| 授業Bコメンテーター | | | | 授業研究B打合せ | | | | | | | | | | |
| 分科会発表者 | 内山 隆宏 | | | 分科会B発表打合せ | | | | | | | 分科会発表準備 | | | |
| 分科会発表者 | 朝井出 桃子 | | | 分科会B発表打合せ | | | | | | | 分科会発表準備 | | | |
| 分科会発表者 | 岸本 一哉 | | | 分科会C発表打合せ | | | | | | | 分科会発表準備 | | | |
| 分科会Aコメンテーター | ??? | | | 分科会A発表打合せ | | | | | | | | | | |
| 分科会Bコメンテーター | 國定 貢 | | | 分科会B発表打合せ | | | | | | | | | | |
| 分科会Cコメンテーター | ??? | | | 分科会C発表打合せ | | | | | | | | | | |

※「受付係」には、手荷物預かり・返却を含む

※空白欄は、各行事に適宜ご参加下さって結構です。ただし、不測の事態が起きた場合は協力を要請いたします。

| 11/18(金) | 1日目 | 8 | 9 | 10 | 11 | 12 | 13 | 14 | 15 | 16 | 17 | 18 | 19 | 20 |
|----------|---------|------|----|-----------------|------------|---------|-------------|----------|---------|---------|----|----|----|---------|
| 大会長 | 高橋 俊和 | | 打合 | 分科会 | 全体会・閉会式 | 昼食・接待 | 情報交換会 | 引継会 | | 打合 | | | | |
| 副大会長 | 小川 伸吾 | | 打合 | 分科会 | 全体会・閉会式 | 昼食・接待 | 情報交換会 | | | | | | | |
| 副大会長 | 渡邊 修 | | 打合 | 分科会 | 全体会・閉会式 | 昼食・接待 | 情報交換会 | | | | | | | |
| 副大会長 | 森 典英 | | 打合 | 分科会 | 全体会・閉会式 | 昼食・接待 | 情報交換会 | | | | | | | |
| 副大会長 | 大橋 隆 | | 打合 | 分科会 | 全体会・閉会式 | 昼食・接待 | 情報交換会 | 引継会 | | | | | | ※来賓控室管理 |
| 運営委員長 | 中島 千寿 | 発表準備 | | 分科会発表 | 全体会・閉会式 | 昼食 | 情報交換会 | 引継会 | | 打合 | | | | |
| 副運営委員長 | 竹嶋 秀聡 | 打合 | | 全体会・閉会式・情報交換会準備 | | 昼食 | 情報交換会 | | | | | | | |
| 事務局 | 筑間 敏博 | | 打合 | 全体会・閉会式・情報交換会準備 | | 昼食 | 情報交換会 | 引継会 | | 打合 | | | | |
| 事務局次長 | 小林 雄太 | | 打合 | | 全体会準備 | 全体会・閉会式 | 昼食 | 分科会会場片付け | | | 打合 | | | |
| 研究部長 | 松原 直也 | 発表打合 | | 分科会司会進行 | 全体会・閉会式議事録 | 昼食 | 分科会会場片付け | 引継会 | | 打合 | | | | |
| // 副部長 | 川瀬 英幹 | 発表打合 | | 分科会司会進行 | 全体会・閉会式 | 昼食 | 情報交換会 | | | | | | | |
| // 副部長 | 納所 佳子 | 発表打合 | | 分科会司会進行 | 全体会・閉会式 | 昼食 | 情報交換会 | | | | | | | |
| 編集部長 | 紀平 友起子 | 発表準備 | | 分科会発表 | | 昼食 | 分科会会場片付け | 引継会 | | 打合 | | | | |
| // 副部長 | 片桐 亜季 | | | 5F 受付 | | 昼食 | 情報交換会議事録 | | | 打合 | | | | |
| 事業部長 | 駒瀬 公哉 | | 打合 | 分科会 | 全体会議事録・閉会式 | 昼食 | 分科会会場片付け | 引継会 | | 打合 | | | | |
| // 副部長 | 太田 仁 | | 打合 | 分科会 | 全体会・閉会式 | 昼食 | 情報交換会 | | | | | | | |
| // 副部長 | 内田 貴士 | | 打合 | 分科会 | | 昼食 | 情報交換会 | | | | | | | |
| 会計部長 | 松尾 一実 | | 打合 | 分科会画像撮影 | | 弁当対応 | 昼食 | 引継会 | | 打合 | | | | |
| // 副部長 | 河尻 麻紀子 | | 打合 | 分科会画像撮影 | | 弁当対応 | 昼食 | | 作品・壁面片付 | 打合 | | | | |
| 事務局 | 角 宗一郎 | | 打合 | 分科会発表補助 | | | 昼食 | 分科会会場片付け | | 作品・壁面片付 | 打合 | | | |
| 事務局 | 村瀬 希咲 | | 打合 | 全体会・閉会式・情報交換会準備 | | 昼食 | 分科会会場片付け | | 作品・壁面片付 | 打合 | | | | |
| 研究部 | 岩井 智子 | | 打合 | 分科会 | | 弁当対応 | 昼食 | | | | | | | |
| 研究部 | 杉山 裕梨 | | 打合 | 分科会画像撮影 | | 弁当対応 | 昼食 | | 作品・壁面片付 | 打合 | | | | |
| 編集部 | 安達 聡子 | 発表打合 | | 分科会A議事録 | | 弁当対応 | 昼食 | | 作品・壁面片付 | 打合 | | | | |
| 編集部 | 竹原 寛太 | 発表打合 | | 分科会B議事録 | 全体会・閉会式 | 昼食 | 情報交換会 | | 作品・壁面片付 | 打合 | | | | |
| 事業部 | 須藤 久留美 | | 打合 | 分科会発表補助 | 全体会・閉会式動画 | 昼食 | 弁当対応 | | 作品・壁面片付 | 打合 | | | | |
| 会計部 | 原田 萌有瑠 | | 打合 | 分科会発表補助 | 全体会・閉会式画像 | 昼食 | 弁当対応 | | 作品・壁面片付 | 打合 | | | | |
| 事務局 | 山内 彩寧 | | 打合 | 分科会発表補助 | 全体会・閉会式マイク | 昼食 | 弁当対応 | | 作品・壁面片付 | 打合 | | | | |
| 外部の協力 | 情報担当の先生 | | | 情報機器準備・操作補助 | | 昼食 | 情報機器準備・操作補助 | | | | | | | |
| 外部の協力 | 情報担当の先生 | | | 情報機器準備・操作補助 | | 昼食 | 情報機器準備・操作補助 | | | | | | | |
| 尾張地区教員 | 中村 征義 | 発表打合 | | 分科会C議事録 | 全体会・閉会式 | 昼食 | 情報交換会 | | | | | | | |
| 松陰高校 | 河口 知子 | | | 分科会 | 全体会・閉会式 | 昼食 | 情報交換会画像 | | | | | | | |
| 松陰高校 | 加藤 眞太郎 | | | 分科会 | 全体会・閉会式 | 昼食 | 情報交換会動画 | | | | | | | |
| 豊田西高校 | 小宮山 寛之 | | | 分科会 | 5F 受付 | 昼食 | 情報交換会 | | | | | | | |
| 愛知商業高校 | 吉田 翠 | | | 分科会 | 5F 受付 | 昼食 | 情報交換会 | | | | | | | |
| 桜台高校 | 堀江 隆宏 | | | 分科会 | 5F 受付 | 昼食 | 情報交換会 | | | | | | | |
| 旭陵高校 | 早川 誠記 | | | 分科会 | 全体会・閉会式 | 昼食 | 情報交換会マイク | | | | | | | |
| 一色高校 | 三浦 拓真 | | | 分科会 | 全体会・閉会式 | 昼食 | 情報交換会マイク | | | | | | | |
| 一宮商業高校 | 安田 奈未 | | | | | | | | | | | | | |
| 半田高校 | 前田 ちひろ | | | | | | | | | | | | | |
| 岐阜女子大学 | 河尻 亜美 | | | 5F 受付 | | 昼食 | | | 作品・壁面片付 | 打合 | | | | |
| 岐阜女子大学 | 木村 好花 | | | 5F 受付 | | 昼食 | | | 作品・壁面片付 | 打合 | | | | |
| 岐阜女子大学 | 今福 宮緋 | | | | | | | | | | | | | |
| 岐阜女子大学 | 西 雪奈 | | | | | | | | | | | | | |
| 岐阜女子大学 | 八木 珠希 | 打合 | | 分科会A動画撮影 | 昼食 | | 5F 受付 | | | 打合 | | | | |
| 岐阜女子大学 | 金沢 真裕 | 打合 | | 分科会B動画撮影 | 昼食 | | 5F 受付 | | | 打合 | | | | |
| 岐阜女子大学 | 篠原 桜子 | 打合 | | 分科会C動画撮影 | 昼食 | | 5F 受付 | | | 打合 | | | | |
| 愛知教育大学 | 鶴口 夏菜 | | | | | | | | | | | | | |
| 分科会発表者 | 内山 隆宏 | 発表準備 | | 分科会発表 | 全体会・閉会式 | 昼食 | 情報交換会 | | | | | | | |
| 分科会発表者 | 朝井出 桃子 | 発表準備 | | 分科会発表 | 全体会・閉会式 | 昼食 | 情報交換会 | | | | | | | |
| 分科会発表者 | 岸本 一哉 | 発表準備 | | 分科会発表 | 全体会・閉会式 | 昼食 | 情報交換会 | | | | | | | |
| 分科会発表者 | 三浦 拓真 | 発表準備 | | 分科会発表 | 全体会・閉会式 | 昼食 | 情報交換会 | | | | | | | |
| Aコメンテーター | ??? | 発表打合 | | 分科会 | | 昼食 | 情報交換会 | | | | | | | |
| Bコメンテーター | 國定 貢 | 発表打合 | | 分科会 | | 昼食 | 情報交換会 | | | | | | | |
| Cコメンテーター | ??? | 発表打合 | | 分科会 | | 昼食 | 情報交換会 | | | | | | | |

※受付には、手荷物預かり・返却を含む

※空白欄は、各行事に適宜ご参加下さって結構です。ただし、不測の事態が起きた場合は協力を要請いたします。

機械室

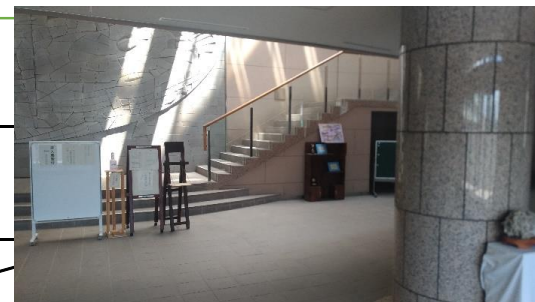

案内板

パネル①②③

進路指導室

柱

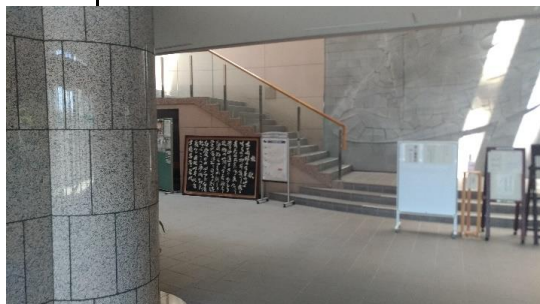

柱



エレベーター

ギャラリー

玄関

・全国展展示会場に伴う場所の確認
パネル 横幅1m20cm×縦幅1m80cm
所有枚数 パネル11枚

第 I 職員室

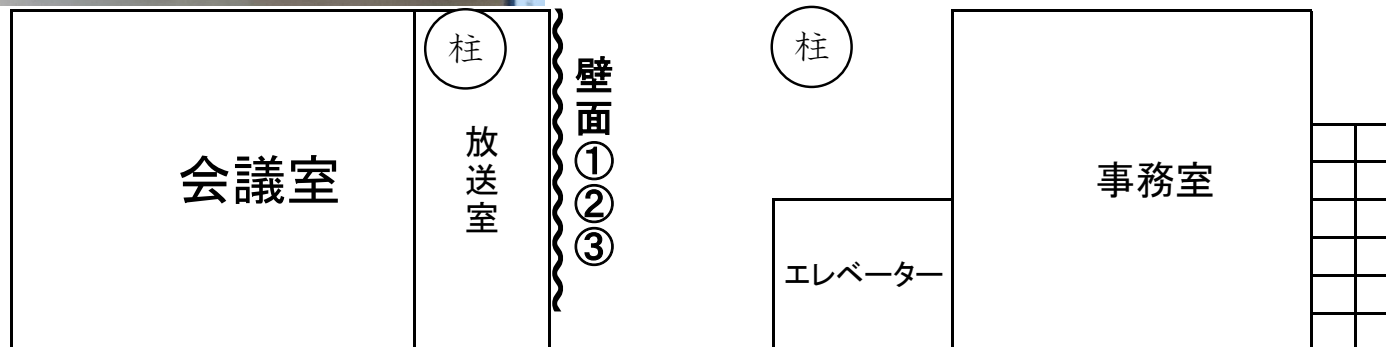

約5.5m
可動式フックあり(6)

・全国展展示会場に伴う場所の確認
パネル 横幅1m20cm×縦幅1m80cm
所有枚数 パネル11枚

図書室



約5.5m
備え付けフック(4)
高さ約1.8m

・全国展展示会場に伴う場所の確認
パネル 横幅1m20cm×縦幅1m80cm
所有枚数 パネル11枚

マルチメディア実習室

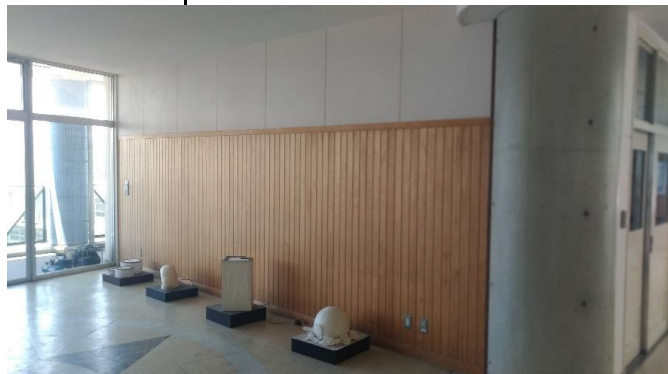

語学
演習室



柱

パネル
④
⑤
⑥

柱

エレベーター

視聴覚室

約5.5m
フックなし

・全国展展示会場に伴う場所の確認
パネル 横幅1m20cm×縦幅1m80cm
所有枚数 パネル11枚

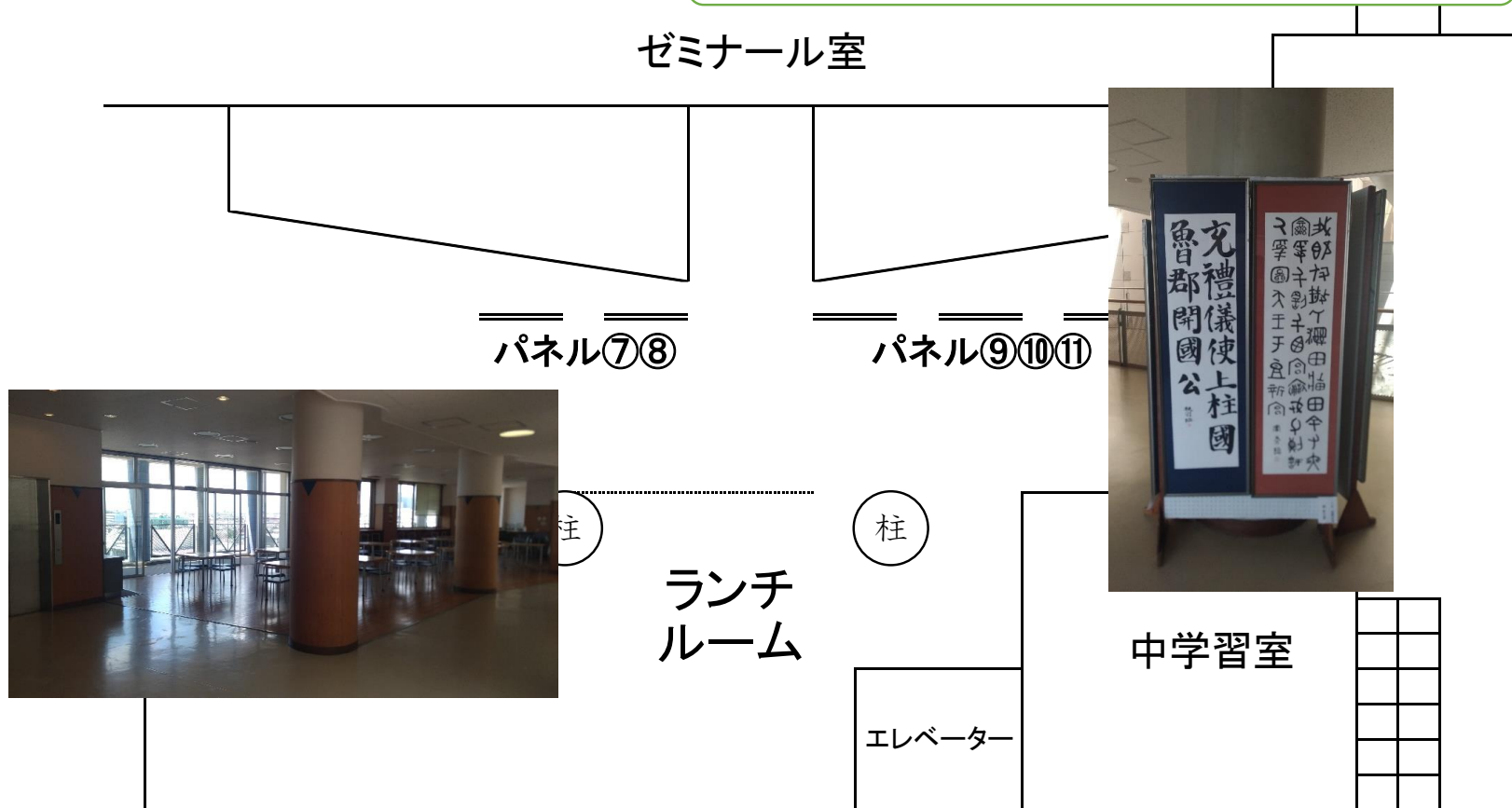

・全国展展示会場に伴う場所の確認
パネル 横幅1m20cm×縦幅1m80cm
所有枚数 パネル11枚